Año 21/ N° 35 Por: Miguel Caballero Leiva E-mail: caballeroleiva@hotmail.com www.miguelcaballeroleivahn.com

extra

La Tribuna

Entretenimiento

Cesia Mejía

HCH Televisión

Premio Extra

"Mejor Presentadora de Noticias en Televisión"

Carolina Lanza

HCH Televisión

Premio Extra

"Influencer del Año"

Premios Extra Honduras 20° Edición Platinum 2019

Siguiéndole los pasos

Miguel Caballero Leiva en el Festival Internacional del Café CAFECULTURA 2019 en Marcala, La Paz... junto a la ex-alcadeza de Marcala Gloria Argueta y el Embajador de Argentina en Honduras Sr. Juan José Castelli...

¡Hellow! ¡Hellow! Meus caros amigos... Como estan? Bueno ya casi despedimos el mes de marzo.... y la tan esperada lluvia de los CHIQUIRINES no llega, mientras el país de ahoga en el humo provocado por los piromanos ayudados por el canmbio climatico... que esta haciendo desastres en todo el mundo... a quien se le advirtió de que si no cuidase el Medio Ambiente sufririamos consecuencias graves... el mes de abril es el mes del planeta TIERRA y ojalá que nos unamos de verdad para dejar descansar el pais dejando de usar carros y luz electricas por unas cuantas horas... APAGUE la LUZ y encienda EL PLANETA es el grito de AUXILIO para nuestro planeta... Dios que nos perdone por tratar tan mal nuestro medio ambiente... este entorno a quien vemos de menos... Todavia se puede SALVAR el MUNDO depende de todos nosotros... Dejemos de hablar de politica, de acusar sin pensar y comprobar lo que decimos, la vida da muchas vueltas como la tierra alrededor del SOL... que aunque es caliente esa luz nos da beneficios y hasta energia para vivir podemos obtener de el... Pienselo... no le eche la culpa al GOBIERNO... reaccione y recuerde que el que No Conserva nI Preserva... solo busca su destrucción... cuide su lengua porque esa tambien hace mucho daño y quiera de verdad a su familia... bendiciones a todos... y recuerde HONDURAS no tiene copia... ni la venden en supermercados, farmacias y ferreterias que son buen negocio... por eso cuídela... porque si no estamos fritos y servidos como frijol mólido... Será

Miguel Caballero Leiva junto a don Omar Mendoza, Salvador Nasralla y Nelyi Larice en uno de los pasillos de TELEVICENTRO durante mi visita al programa LAS MAÑANAS del 5 de canal 5.

DESTAQUE de la SEMANA

En Portada de EXTRA ENTRETENIMIENTO... destacamos la belleza y el talento de las presentadoras de HCH Televisión... Las ganadoras de PREMIOS EXTRA HONDURAS 2019

CAROLINA LANZA... Premio Extra INFLUENCER del AÑO por su gran popularidad en redes sociales y a trávez de los programas que presenta en HCH Televisión... esta jovencita en apenas 5 años se convertido en la IMAGEN TELEVISIVA de HCH ganando tambien ese Premio Extra en el 2018... CAROLINA además la imagen de importantes casas comerciales y de ha convertido en una de las solteras más bellas de la televisión hondureña... pero su pequeño es el motor que mueve su vida... consiente así como su madre lo hizo con ella. Siempre alegre y disciplinada tiene un brillante futuro en los medios de comunicación.

CESIA MEJIA... Una periodista muy querida y aceptada a todo nivel... ha demostrados que con talento y belleza se nace... nacida en la zona central de Honduras tiene angel en pantalla... agrada a chicos y grandes... Por segundo año consecutivo se ha ganado el Premio Extra Mejor Presentadora de Noticias de la Televisión. Apasionada por el periodismo y por su país... CESIA MEJIA ha demostrado valentía, serenidad y conocimiento cuando aborda temas de actualidad de la realidad nacional... Casada y madre de una Mini Mi Cesia... se da tiempo de calidad para disfrutar de su familia... pero es una Periodista 24/7...

Estas dos bellas mujeres me consedieron una sesión de fotos que disfrutamos... 1 hira de su tiempo vale oro para su canal HCH que dirige acertadamente EDUARDO MALDONADO que ha demostrado sagazidad... Aquí están las bellas imagenes que logre de ellas... GRACIAS por su tiempo **CESIA y CAROLINA...** La pasamos super... Están de colección

Tremendo revuelo en la ciudad por la supuesta captura del periodista DAVID ROMERO ELLNER ... condenado a 10 años de carcel por ofender a la abogada Sonia de Cuellar... la opinión esta dividida y nadie quiere hablar mucho por temor.... principalmente las MUJERES que aseguran que se lo merece y los partidarios de la OPOSICION de Gobierno le hechan la culpa a JOH... el show mediatico se dio desde el lunes y la telellorona sigue... DAVID aseguran muchos ha probado de su propia medicina... pero lo que si ha logrado es dividir a la población... donde los falsos conceptos de moralidad y buenas costumbres parece que ahora son condicionados... Creo que el escarmiento lo ha recibido, pero que lo condenen a tantos años de carcel me parece excesivo pero si yo fuera el ofendido y no soy de los que me cayan facilmente... lucharia por que lo condenen... pero como dolor en carne ajena no duele... mejor me callo... lo malo es mezclar todo con politica y ofernder a quien no tiene vela en el entierro... este caso es de orden civil... Que lo resuelvan los tribunales competentes y que le pongan penas pecuniarias y labores sociales de exhibición pública.. Será

CAFE HONORE... Presentó su propúesta de DESAYUNOS

El reconocido restaurante capitalino de la colonia Palmira... presento su nueva propuesta de deliciosos desayunos... la creadora de la nueva propuesta gourmet **PATRICIA CASANOVA** recibio a sus invitados especiales ... medios de comunicación y bloggers... y los invito a degustar sus ricos desayunos que están disponibles en su restaurantes a partir de las 7 de la mañana... CAFE HONORE es toda una referencia en el mundo gourmet hondureño.

Luciendo un bello sombrero de junco en el que estaba pintado un hermoso pajaro... vimos a la Diputada **GLADIS AURORA LOPEZ** en el famoso Festival Internacional del Café CAFECULTURA 2019 en MARCALA el fin de semana pasado... GLADIS AURORA LOPEZ es una de las Diputadas más queridas de su departamento de La Paz... por allí ella disfrutó de los mejores cafés de Honduras y el mundo...

AIR EUROPA... ahora tiene vuelos a ESPAÑA desde Tegucigalpa con COPA Airlines vía PANAMA a partir de Junio

Este pasado martes en el aeropuerto TONCONTIN mediante una conferencia de prensa fue oficialmente anunciado que AIR EUROPA por el gerente CARLOS CONDE... quien comentó a los medios de comunicación que la frecuencia de vuelos serán de 5 semanales partiendo de PANAMA... El avión que utilizarán sera el Boeing 787 Dreamliner y comentó que iniciaron operaciones en Honduras en el 2017 y han trasnportado desde esa fecha 48, 500 pasajeros en en ambas vías...
Los vuelos vía Panamá se iniciarán en junio y con eso lograran movilizar más pasajeros y no unicamente por San Pedro Sula. AIR EUROPA brinda servicio a 22 ciudades de America Latina.

Martha Calvo y Ana Valeria Torres de **Porter Novelli** como empresa PR de AIR EUROPA recibieron y atendieron los invitados a la conferencia de prensa.

Celebra el
Día del Padre
con nuestras
PROMOCIONES

SPA
STETIQUE PLAZA AZUL

Spa 1:
- Spa Pedicure
- Manicure
- Corte para Caballero

Lps. 580.00

Spa 2:
- Masaje Relajante Jacuzzi

ps. 850.00

Spa 3:
- Exfoliacion Corporal
- Masaje Hidratante
- Limpieza Facial

Lps. 1,265.00

Contactanos por los Certificados de Regalo
Edificio Plaza Azul- 2do. Nivel, Tegucigalpa
Tel. 2235-3634/35 **Cel.** 3147-8718

Siguiéndole los Pasos a la Fárandula Nacional...

El Verano Catracho ya llegó y los famosos hondureños circulan y dan de que hablar

La bellisima presentadora de televisión

SAMANTHA VELASQUEZ...

El rostro más famoso de las Noticias de Canal 11 ha sido sorprendida con usn supuesto video de alto contenido sexual, que se ha viralizado principalmente en el whatsaap de los telefonos de sus miles de admiradores que sueñan con verla con verla como Dios la trajo al mundo y por el lado de muchas mujeres que la envidian por su belleza física que sueñan en verla envuelta el escándalo y por ende destruida su impecable carrera... La sexi comayaguense de ascendiencia misquita... es tan segura de si, que se ha reído de este viral video... que se ha mantenido en silencio para que al momento mas ideoneo aclare... que se trata de otra FAKE NEWS sobre ella... **SAMANTHA VELASQUEZ** es sin duda una verdadera IMAGEN TELEVISIVA que sabe lo que hace y quiere... Por eso dicen que quien nada debe nada teme... Su seguidores subieron como la espuma y no es para menos esta bella catracha es un MUJERON de agarrar palco. Como les quedo el OJO... Soñar no cuesta nada conformense en verla en el Noticiario Estelar de Canal 11 a las 9 de la noche... allí es su mejor escenario...

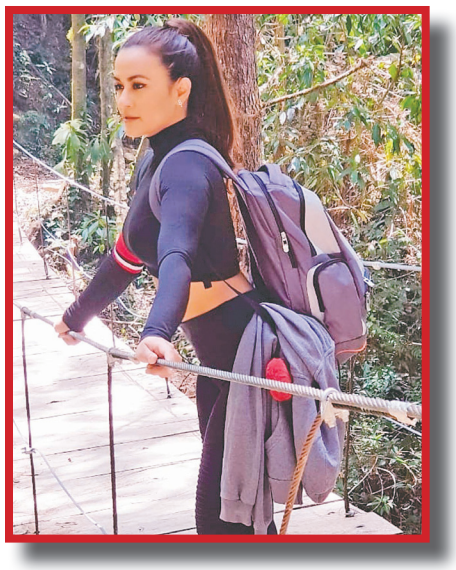

Otra Belleza Catracha disfrutando del verano pero en medio del bosque tropical catracho... ya que fue vista con mochila al hombro en la maravillosa zona de LA TIGRA es **ISIS ARGUETA** del programa ESTA PASANDO de TEN Canal 10... La bella reserva de LA TIGRA que aunque muchos quisieran verla hecha cenizas... solo por hacer la maldad... sigue tan hermosa que visitarla es como renovar todo nuestro organismo... Mire que bella ISIS ARGUETA disfrutando de los paisajes naturales de LA TIGRA...

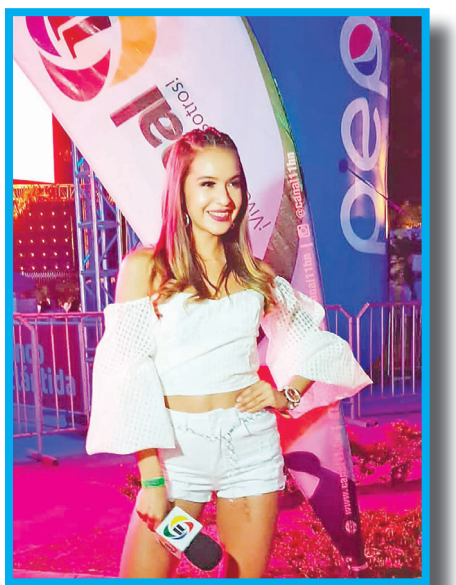

La bella **SINIA DAVID** que ahora es atracción de CALLE 7 " El Desafio" que trasmite Canal 11 a partir de las 5:30 pm con una hora y media de duración... fue una de las atracciones el reciente Noche del Sabor en San Pedro Sula... SINIA DAVID aseguran es un monumento de mujer... y le esta saliendo muy bien sus animaciones al lado de TAVO VALLECILLO en CALLE 7... Esperamos ya venga a Tegucigalpa para conocerla.

La bella comentarista de deportes en televisión **ROSA ALVARADO** de TODO DEPORTES TELEVISION en este verano Se ha dedicado a disfrutar de su embarazo... Ya que su primogenito estará llegando en pleno verano catracho... ROSITA como le decimos todos los que la queremos... le fascina la playa y las montañas, pero por su estado ahora prefiere estar con su love y su tierno...

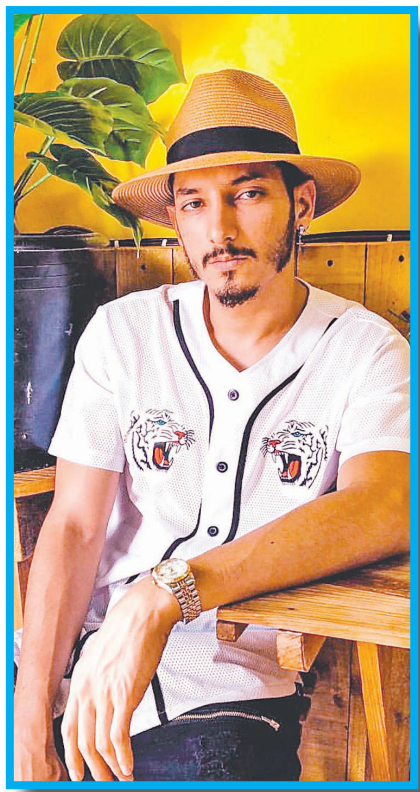

Otro talentoso hondureño y guapo también que ha andado haciendo turismo interno es el ARTISTA URBANO del Año de ´Premios Extra 2019... el cantante y compositor **QUINTA ESTRELLA...** ya que en redes sociales posteo fotos de su visita a Macuelizo, Santa Bárbara... el compositor de los populares temas: Sola, Soledad, Money y Nah lucía un bonito sombrero patepluma... Que bien hacer turismo interno... Buen ejemplo de QUINTA ESTRELLA

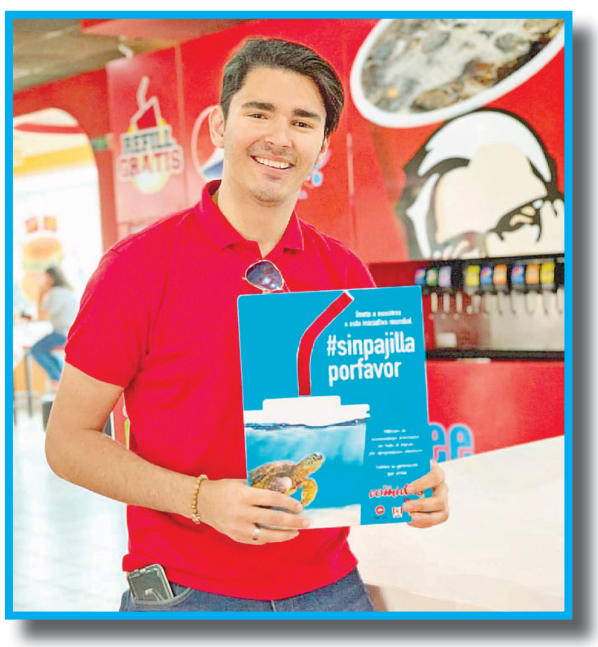

RICARDO VALLE es una de las nuevas atracciones de los programas matutinos de entretenimiento... RICARDO VALLE es un guapo presentador sampedrano que anima el programa MAÑANA MIX en CAMPUS TV... Es hermano de la bellisima modelo y ex- reina de belleza JENNIFER VALLE... RICARDO es también modelo y lo puedes ver desde la 7 de la mañana en MAÑANA MIX junto a otros talentosos jóvenes de la costa norte... Tiene porte y mucho futuro y ahorra se ha unido al movimiento ambientalista que invita a no usar PAJILLAS de plástico.. Que bien?

Siguiéndole los Pasos a la Fárandula Nacional...

El Verano Catracho ya llegó y los famosos hondureños circulan y dan de que hablar

LA CHELA esta de regreso a Q' Hubo TV... después de que se separara con EL HALCON por supuesta infidelidad

Sin duda que Q' Hubo TV si da de que hablar... ya que sus presentadores y animadores entran y salen lios y confusiones entre ellos mismos y con sus parejas... JESSIE ... La presentadora del programa LAS DOÑAS... a quien todos conocen como **LA CHELA...** le habia quemado la pata al conocido periodista CARLOS POSADAS " El Halcón" con otra mujer... y por eso el había exigido a los gerentes del canal Q'Hubo TV que la sacaran porque si no se iba del canal... pero parece que todo ha sido perdonado y ella ya regreso de nuevo a los programas del canal... LA CHELA acepto presentarse y en vivo conto todo... y los productores pidieron al público que opinaran al respecto y que dijeran si querian que ella volviera... y resulta que todos dijeron que si... y aceptaron que a ella le gusten hombres y mujeres... Que liberados estamos... no creen?.. o solo un fue un show mediático... Será

JACKIE REDONDO... la bella periodista del programa AL GRANO de GO TV... ha levantado polvo con sus entrevistas que además de ser mostradas en vivo por el canal... las trasmiten por FACEBOOK LIVE... alcanzando gran sintonia... la ojiverde es super querida y bien pretendida porque a cada rato recibe arreglos florales y regalos de hombres interesados en ella... Ella es solterita... solterita y le gustan los hombres amables y atentos... Así que hagan fila... AL GRANO es uno de los programas más vistos de GO TV...

A quien vimos como siempre bien elegante en el lanzamiento de los nuevos vuelos de AIR EUROPA a España vía Panamá... fue al talentoso periodista de TELEVICENTRO y HRN... **MELVIN PAGOADA...** Lo vimos en el aeropuerto de Toncontín donde fue la presentación de las nuevas rutas... Super amable MELVIN...

Quien diría que algún día **FERNANDO VARELA** animador y presentador del programa radial y televisivo LA HORA DEL TE de Vox FM y Tsi Televisión... sería MODELO de alguna tienda... pues el talentoso musico... ha adelgazado tanto... y ahora famoso... es modelo exclusivo de las tiendas ACA JOE de Honduras... mirenlo que bien posa para las fotos... quien diría no que lo veriamos asi con pantalones ajustados y todo fit... se lució FERNANDO VARELA con su nueva faceta... Será

Mire que consentido se mira **GERARDO FAJARDO** el presentador de TEN Canal 10... lo cachamos mientras se realizaba un SPA para el cuidado de sus manos... y uñas... las propietarias de ADRIANAS Nails Spa de Torre Metropolis... solo lo vieron y le pusieron un tratamiento que le dejó super suaves sus manos... listas para lucirlas impecables en su programas GERARDO y sus Estrellas y Buen Dia Centroamerica... El es nitido en sus presentaciones y sus manos tienen que lucir bien... por allí Vangie Ehrler lo atendió divinamente...

Quien ha andado mostrando tremendo cuerpazo es la Ex- Miss Honduras la abogada **GABRIELA ORDOÑEZ** presentadora y animadora del programa HOY ES TU DIA de Canal 11... en las filmaciones de los especiales de verano 2019... en Roatán dejo a muchos chocos con sus atrevidos bikinis... y es que ella en los últimos años ha desarrollado tremendo cuerpo gracias a sus rutinas de ejercicios y dietas de jugos verdes...

El modelo **FERNANDO GRIFFIN** ha crecido en el mundo del modelaje y ultimamente lo hemos visto en anuncios de televisión de reconocidas tiendas nacionales... Fernando es hermano de la presentadora ANGIE GRIFFIN actriz y presentadora de TEMPRANITO de TNH Canal 8... o sea por allí la familia es bonita... Será

MUSICALGARAGE

Drummers community HONDURAS

Evento de bateros para bateros

31 de marzo 3:00PM

Objetivo

Compartiremos , Aprenderemos y principalmente nos uniremos para apoyarnos entre nosotros y reforzar nuestro gremio y hacer cosas buenas para el bien común de todos nuestros colegas.

HOST

Con la participacion de:

+504-33927864

1 Av. N.O. 2da Calle, Bloque 11, #15-16 Los Alpes, 21104 San Pedro Sula

Mall Multiplaza Tegucigalpa

INAUGURA

EASTER VILLAGE... La villa del encanto...

Icónica Zona Infantil para divertirse buscando huevos de Pascua.

En un ambiente de sonrisas, colores y música fue inaugurada por segundo año consecutivo la zona infantil " Easter Village " una iconica zona dedicada a la diversión y entretenimiento para niños en edades de 2 a 12 años y al mismo tiempo celebrar la llegada de la Pascoa... donde el Conejo busca los huevos de chocolates.

Ejecutivos de Mall Multiplaza Tegucigalpa (Paola Chinchilla) junto a sus aliados estrátegicos BAC Credomatic, American Express, Claro y Yummies cortaron la cinta inaugural de la Villa que esta ubicada en la Plaza Central de Multiplaza Tegucigalpa.

Easter Village es una zona para que los niños puedan disfrutar de multiples actividades innovadoras como: Buscar Huevos de Pascua, elaborar manualidades y pintar caritas, tomarse fotografias con el conejo, disfrutar de juegos virtuales y de la piscina de pelotas.

La Villa estará abierta al público infantil de lunes a jueves de 1 a 8 pm, viernes y sabados de 11 a 8 pm y los domingos de 11 a 7 pm... y el costo de entrada es de lps.120... que para los tarjetabientes de BAC Credomatic y American Express y clientes de CLARO gozaran de beneficios al adquirir sus entradas.

El diseño del Easter Village la bonita zona de entretenimiento infantil fue creada por la empresa Showroom que dirige el Aruitecto Douglas Padgett.

La zona infantil ha sido creada para que todos los visitantes del Mall Multiplaza disfruten de este espacio en compañia de sus hijos en un ambiente de armonia y seguridad, al mismo tiempo que realizan compras en las mejores tiendas tanto nacionales e internacionales... convirtiendo su visita al Mall Multiplaza una experiencia agradable y placentera. Aquí están las imagenes de la apertura en donde vimos famosas personalidades de los medios de comunicación y padres alegres acompañando a sus hijos. Vamos al Easter Village de Multiplaza Tegucigalpa a pasarla bien con nuestros hijos. Es tiempo de Pascua.

Fáranduleando... LA TEVE que USTED VE...

EL REY DE LA BARBERIA... el reality del programa GERARDO y sus ESTRELLAS en TEN Canal 10... ya avanza a las finales

Toda una novedad ha sido el programa de talento EL REY DE LA BARBERIA que prodice y presenta **GERARDO FAJARDO** y que ha reunido un bueb grupo de talentosos BARBEROS que buscan además de demostrar su talentos con sus tijeras ganarse 20mil Lempiras que es el premio al primer lugar..

El jurado es yuca y por alli: Enrique Oyuela (Periodista y Fashionista), el maestro barbero Jair Alas y el barbero Dario Satanni... les hacen las evaluaciones a los competidores y van eliminando a quien no impacta con sus creaciones... Los BARBEROS están de moda y ya le han quitado clientela a muchas estilistas que no se han actualizado en tecnicas en cortes para caballeros... Entretenido y novedoso concurso que ha acaparado la audiencia de los sábados de la televisión nacional. No se lo pierda...

La pasante de la carrera de periodismo, atleta del Fitness y presentadora de LTV Televisión **FANNY FUENTES** ya tiene mas de 600 mil seguidores en Instagram y no es para menos con ese cuerpazo y esas piernas espectaculares... todos se impactan y por eso la siguen en el programa ARROZ con MANGO que sale al aires de lunes a viernes en LTV La Tribuna TV a partir de la 1 de la tarde... en donde comparte con el periodista Percy Durón y Wendy Aguilar... Mire que piernas de mujer

A quien hemos visto ya en plano más profesional en terminos de aprovechar su magnifica voz es el locutor **CHARLIE DOM** de POWER FM... lo fotografie en el aerpuerto de Toncontin en una trasmisión del lanzamiento de los nuevos vuelos de AIR EUROPA via Panamá por COPA AIRLINES... Tiene una voz espectacular el CHARLIE DOMINGUEZ... capitalino de nacimiento

Quien ha andado grabando reportajes de verano para Canal 11 es el sureño.... **MARLON REYES** de Once Noticias... y por primera vez lo miramos en Bermudas... y disfrutando de los bellos atardeceres de AMAPALA... EL PITU ha desarrollado una importante carrera como presentador de noticias en canal 11 y sus inicios en Tegucigalpa fueron en la radio W107 como animador... Muy bien PITU...

El Cantante originario de LA LIMA... el terrible y talentoso **EL CHEVO...** ha sido visto disfrutando las playas de UTILA... donde además ha hecho presentaciones... El famoso cantante que ha hecho colaboración con artistas intercionales como PITBULL y es creador de la clasica cancion de baile METELA SACALA... trabaja su carrera en Honduras y Estados Unidos simultaneamente... pero ama su país y siempre hace turismo interno...