La Tribuna
extra
ENTRETENIMIENTO

Sammy Martínez, Erick Chavarría y Elmer Valladares

en Despelotados Mundialistas

es atracción en Tsi Televisión

Lunes a viernes 6:00 p.m

Año 20 No. 49 Por: Miguel Caballero Leiva E-mail: micaleiva@yahoo.com www.miguelcaballeroleivahn.com

DESTAQUE de la SEMANA

Siguiéndole los pasos

MICALEIVA durante el Festival Nacional de la Baleada realizado el sábado pasado en el parque Central de Tegucigalpa junto a Alexa Benítez de ComunicArte en el stand de Harina Gold Star ...

¡ Hellow! ¡ Hellow! Meus caros amigos… ¿Cómo están? Bueno con tanta cosa y malas noticias en nuestro país donde la persecución y los deseos porque todo salga mal y que se hunda el país… No dan ganas de nada y se siente el vacío de los verdaderos valores… y lo mejor es disfrutar de lo poco que queda… ahorita que esta la COPA MUNDIAL de FUTBOL RUSIA 2018… me pongo a pensar y acepto porque el FUTBOL es el deporte REY…. Hasta allí se siente y nota la competencia por ser el mejor… pero otros no los que vemos los partidos… Es bonito celebrar los triunfos de los demás… y que cruel es ver la desgracia de los demás con altanería y creerse todo poderoso… En Honduras los que dirigen las instituciones de control moral y publico están endiosados… y lo peor que no se dan cuenta que cuando se les acabe el poder… Volverán a ser simples mortales… Parece una película que la hemos visto repetidas veces, pero interpretada por diferentes actores… Dios salve Honduras de tanto loco que la quiere dirigir y gobernar que lo mejor es PASAR DESAPERCIBIDO y de bajo perfil… Porque por cualquier cosa te tildan de ladrón, narco, marero en fin… Que DIOS nos libre… y les digo déjense de tanto SHOW que ya sabemos lo que quieren… Será

La muerte de WILLIAM CHONG WONG nos ha tocado el alma porque era un gran amigo y una persona con gran calidad moral y solidario como pocos… Un profesional de calidad indiscutible… a quien maliciosamente han querido enlodar… Los que lo conocimos sabemos muy bien su demostrada HONRADEZ y capacidad profesional… Una carrera nítida impecable y un hondureño 5 Estrellas… Que Dios te reciba con los brazos abiertos amigo… Te recordaremos mientras vivamos… el tiempo terrenal termino pero tu calidad sobrepasara el tiempo y la mala voluntad de los otros pronto terminará…

Ya tenemos nueva MISS HONDURAS MUNDO 2018...

el pasado sábado eligieron a DAYANA SABILLON representante de Siguatepeque… el evento organizado por EDUARDO ZABLAH ha sido cuestionado por candidatas que no ganaron y esto sucede siempre… pero el GALLO de ORO… las puede y merece respeto… y no se queda callado… Suerte a DAYANA SABILLON…. En el Miss Mundo en Noviembre…

DESPELOTADOS MUNDIALISTAS es la nueva propuesta que está presentando TSI Televisión de lunes a viernes a las 6 de la tarde.

Las atracciones son los talentosos y tremendos animadores Sammy Martínez, Erick Chavarría y Elmer Valladares queridos y reconocidos por sus trabajos en televisión en TELEVICENTRO… ahora ellos proponen en su contenido de DESPELOTADOS mostrar algo diferente del Mundial Rusia 2018, o sea la otra cara del Mundial, con situaciones irreverentes, curiosidades y mucho humor como los caracteriza. El programa solo durará lo que dura el Mundial… Es producido por Sergio Eric Patiño y desde su inicio le entra a la diversión en un horario dividido por la audiencia. DESPELOTADOS es sinónimo de su nombre es una alternativa divertida y es como ver el futbol de otra manera no la tradicional… Mejor véalos y entienda lo que les digo… Ya me DESPELOTE queriéndoles decir lo que hacen ERICK, ELMER y SAMMY…

Chismes Extra...

Cuidado que en HONDURAS las BRUJAS andan sueltas y queriendo QUEMAR a todos… al revés de la SANTA INQUISICION que las quemaba… aquí no hay nadie ni nada que las controle… y aún más nos e quieren ni pintar el pelo… que se verían mejor… Que nos estará pasando en Honduras donde ahora la GUERRA es TODOS contra TODOS… Que Dios nos agarre persinados… y con la llegada de más extranjeros… tendremos que hacer como los GRINGOS… comenzaremos a DEPORTAR… porque el trabajo escasea y los INTELECTUALES y SABIOS del país... que solo de POLITICA hablan y analizan… muy pronto quedaran sin CHAMBA que ni a programas de debate televisivo los van invitar… porque la Invasión Extranjera ha llegado… ¡Que terror!!!... Será

ELVIN SANTOS fue el trending topic de las redes sociales por su reciente matrimonio con la BOLIVIANA… pero llego y no se dejó… porque él no se deja jeteaer de nadie… y salió más macho que muchos que tienen 5 hijos pero son amagdalenados y zipes… De ver tanto dime que te diré… pronto saldrá la Telenovela CUMBRES TENEBROSAS nueva versión con actores HONDUREÑOS… ELVINCITO siempre ha tenido buen gusto… dejo a muchos BABEANDO… con su elección… Será

Terrible los relajos políticos en estas Honduras… TODOS saben de cosas de todos y no se conforman… Aquí como les digo la SANTA INQUISICION anda revuelta para quemar a todos… y yo digo en LIBRE COMERCIO y acuerdos comerciales se VALE TODO… Será

Nos hemos acostumbrado a ver tanto muerto en los programas de noticias en televisión… que ya nadie le para bola que presenten muertos con pelos y señales de su brutal muerte… y estos canales pelean por la audiencia… y muchas veces interrumpen programas y entrevistas para anunciar… desde el lugar de los hechos… " Hoy Mataron a… " Que le pasa a la televisión nacional perdió el horizonte y no es nada visionaria… Será

Ahorita la ofensiva debería ser que todos luchemos contra esas LEYES IMIGRATORIAS gringas que están destruyendo y separando familias… Todos los hondureños tenemos que apoyar el Gobierno para lograr ayudar a los Catrachos en USA… pero aquí la OPOSICION con tal le vaya mal al Gobierno de Turno y que ellos sean considerados para LEGISLAR… La verdad que en Honduras hay pocos hombres con los COYOLES bien puestos y sanos… Ya párenle…

Dicen que a una FIESTA PROM capitalina llego un TORO a decirle a una encopetada SEÑORONA que quien tenía que llevar a la hija de ella era él PORQUE era el verdadero PADRE… y no el encorbatado que la llevaba… Aseguran que si no fuera por la mamá de la doña encopetada… se arma un relajo feo… porque parece que el esposo de la doña no sabía que a la que le decía hija era hija de otro… Terror… Cosas que pasan en las Fiestas PROM… donde los graduados no se parecen a los PAPAS…

Quien será aquella guapa presentadora que anda echando RAYOS y Centellas porque su AMOR… se le fue para RUSIA y ya ni los mensajes le responde… Sera que ya encontró a una MATRIOSKA por allá… porque dicen que los CATRACHITOS que andan por allá están impactados con las MUJERES RUSAS… que algunos aseguran de traerán algunas… aunque en SAN PEDRO SULA abundan chicas RUSAS en antros donde se paga por la compañía… Será.

La muerte del talentoso y respetado profesional WILLIAM CHONG WONG hizo que mucha gente destilara VENENO… al grado de querer denigrar a un gran hondureño y profesional como lo fue WILLIAM… hasta noticias FALSAS en redes tipo FAKE NEWS de que es falsa su muerte.. Terror… ojalá se les achicharre el seso por MALVADOS por no decir MALVADOS… y es que buscar PROTAGONISMO y querer salir en los MEDIOS a los que no son ARTISTAS… les encanta… solo para decir BABOSADAS… Se creen algunas MERYL STREEP… como MIRANDA en el Diablo se Viste Prada… Será

EDUARDO ZABLAH volvió a ser trasquilado después de la elección del Miss Honduras Mundo 2018… como siempre las que pierden le echan tierra y lo pone en mal… pero la trayectoria de EDUARDO ZABLAH es incuestionable… y más bien necesita apoyo para realizar su evento anual… será

SPA # 1
Masaje Relajante
LPS. 575.00

SPA # 3
Peinado.
Maquillaje.
LPS. 1050.00

SPA # 2
Exfoliacion Corporal
Masaje Hidratante.
Secado.
LPS. 750.00

SPA # 4
Masaje relajante.
Spa Pedicure.
Manicure.
Lavado
Secado
LPS. 1265.00

STETIQUE PLAZA AZUL
SPA STETIQUE PLAZA AZUL

Contactanos sobre nuestros tratamientos reductivos y reafirmantes
Tel. 2235-3634/35 Cel. 3147-8718

Edificio Plaza Azul, 2do. Nivel
Avenida Berlín, calle Viena
Lomas del Guijarro Sur,
Tegucigalpa
Tel: 2235-3634/ 2235-3635
www.stetique.com

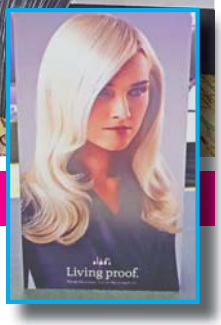

En el Hotel Marriott en Tegucigalpa

FRAGANCIA S.A. Presentó: Look and Learn con el técnico Internacional de la marca LIVING PROOF... EDDY UCKER... Lo último en corte y peinado.

En Honduras estuvo el Técnico Internacional EDDY UCKER haciendo demostraciones en corte y peinado… Look and Learn con los productos LIVING PROOF … una línea de alta tecnología científica que fusiona la Ciencia con la Belleza. El Seminario de impartió durante dos días a estilistas de la capital y zona central, sur y oriente. LIVING PROOF es distribuida y vendida en Honduras por la reconocida empresa FRAGANCIA S.A.... Aquí están las imágenes del novedoso seminario Look and Learn de Living Proof con EDDY UCKER.

MULTIPLAZA... Festeja la inauguración de la temporada mundialista con delicioso desayuno en su Foodcourt en Tegucigalpa...

Desde la 8 de la mañana del pasado jueves los ejecutivos de Multiplaza Tegucigalpa Paola Chinchilla y Reizel Vilorio recibieron a representantes de los medios de comunicación y colaboradores en el área del foodcourt para festejar la inauguración de la Copa del Mundo Rusia 2018… Los invitados disfrutaron de cafés de Expreso Americano, Donas de Dunkin Donuts , los deliciosos desayunos de Burger King y las baleadas de Coco Baleadas… Los invitados disfrutaron además de la apertura del mundial y el primer partido de la Copa Rusia 2018 en las amplias pantallas del foodcourt… Un lugar perfecto para desayunar asistiendo el mundial porque tienen buenas opciones de comidas.

En la plaza central del Mall Multiplaza en Tegucigalpa

Inauguran Innovadora ZONA CLARO FANATICOS... " Zona Futbolera"

Bajo el concepto de zona futbolera ejecutivos de Multiplaza y Claro inauguran la increíble "Zona CLARO Fanáticos" con el objetivo de brindar una experiencia única en época del Mundial de Futbol Rusia 2018.
La zona futbolera tiene áreas donde se puede disfrutar de juegos tradicionales y virtuales un espacio ideado para chicos y grandes.
Para disfrutar y acceder a la Zona Claro Fanáticos los clientes tienen que suscribirse enviando la palabra FAN al 8201 y descargar el App de Claro Fanáticos en su celular. Por allí además se disfruta de snacks de la marca Yummies… Una zona perfecta para pasarla bien y es patrocinada por Claro Hogar y Zambos.

UMH UNIVERSIDAD METROPOLITANA DE HONDURAS 2002

UNIVERSIDAD METROPOLITANA DE HONDURAS

MATRÍCULA ABIERTA

JUNIO 30 | JULIO 2

Distancia Presencial

INICIO DE CLASES

CAMPUS - Universidad Metropolitana de Honduras

Siguatepeque 3392-0590
Choluteca 3390-9164
Santa Rosa de Copán 3390-4038
Tela 3390-0487
Gracias 3390-9109
Yoro 3390-1355
Tegucigalpa Distancia 3390-5457
La Esperanza 3390-9169
Tocoa 3390-1981
Juticalpa Cel. 3390-4041

GRADOS

Ingeniería de Negocios
Gerencia y Desarrollo Social
Gestión y Contaduría Empresarial
Comunicación Social y Pùblica
Marketing y Negocios Internacionales
Ecoturismo
Derecho

POSGRADOS

Ingeniería Económica y Financiera
Gerencia en Mercadotecnia
Ingeniería de Negocios
Turismo y Gestión Ambiental

Llámanos 2280-1111 ext. 116 y 189 | 3188-2654

El pasado sábado 16 de Junio: Apoyado por MARCA PAIS y Reconocidas Empresas que producen Harinas en Honduras.

Promoviendo y preservando las tradiciones culinarias organizaron:

Festival Nacional para celebrar el Día de la Baleada

Simultáneamente en Tegucigalpa, San Pedro Sula y La Ceiba...

Un éxito absoluto

El pasado sábado se realizó simultáneamente en Tegucigalpa, San Pedro Sula y La Ceiba se organizó el Primer Festival de la Baleada en Honduras.

La deliciosa comida que se prepara con harina y se sirve con frijoles, queso y mantequilla o como usted quiera y que es parte de las tradiciones culinarias de nuestra tierra " LA BALEADA" .

Se repartieron más de 50 mil BALEADAS que fueron preparadas con harinas producidas en Honduras como: GOLD STAR, Doña Blanca y otras marcas nacionales… Se unieron a la fiesta en Tegucigalpa ZAMBOS las deliciosas tajadas de banano que son una delicia, refrescos Tropical.

Las BALEADAS se comenzaron a servir a partir de las 3 de la tarde y las filas fueron interminables en todas las ciudades donde se organizó el Festival, que además tuvo atracciones artísticas y mucha animación… Por allí las anécdotas se contaban por montones… Bonita actividad que valoriza nuestra tradición culinaria y que gracias a MARCA PAIS… Honduras resalta lo mejor de nuestra cultura y tradición. Felicitaciones a los organizadores.

INN FASHION...

Los más guapos Jugadores de Futbol de RUSIA 2018

¿Quién es el más Guapo?

Cristiano Ronaldo (Portugal).

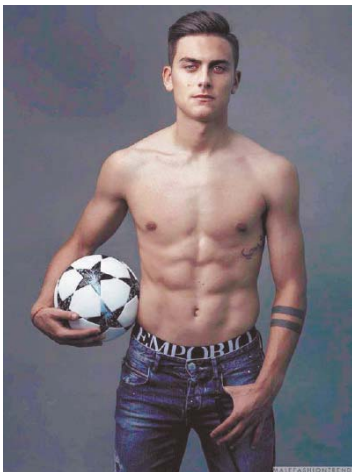
Paulo Dybala (Argentina).

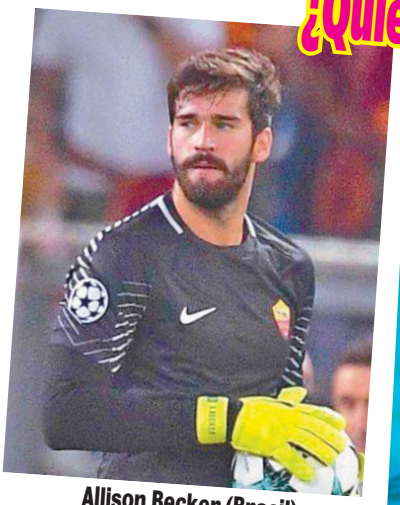
Allison Becker (Brasil).

Oliver Giroud (Francia).

Ellos muestran talento en los encuentros deportivos, pero también venden fantasía y moda, por eso los invitamos a que participen en nuestro juego mundialista… ¿Quién es el más Guapo?

Elija los 5 Jugadores más guapos y sexis… envié su sugerencia con nombre y apellido del Jugador y a qué país pertenece al correo: caballeroleiva@hotmail.com

En las próximas semanas iremos eliminando los Jugadores que no obtengan votos… y al final solo los 5 jugadores que reciban más votos participaran en la elección: ¿ Quién es el más Guapo de la Copa Rusia 2018 ¿

Participa y gane Premios… Estamos en época del Campeonato Mundial del Futbol Rusia 2018. A divertirse se ha dicho.

Mats Hummels (Alemania).

David De Gea (España).

Jonathan Dos Santos (México).

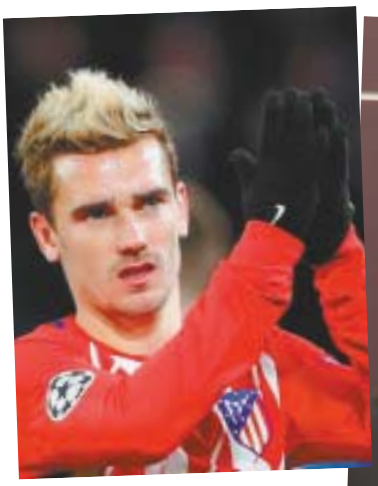
Antoine Greizmann (Francia).

Yoshinori Muto (Japon).

Robert Lewandosk (Polonia).

Yann Sommer (Suiza).

Rurik Gislason (Islandia).

En el Marco de la Feria Patronal en honor a San Juan en Ojojona.

Instituto Polivalente San Juan de Ojojona

Elige la Novia de los Estudiantes 2018 : REINA ISABEL GONZALES

El pasado sábado 16 de junio durante una bien organizada y alegre fiesta, el Instituto Polivalente San Juan de Ojojona realizó la elección de la Novia de los Estudiantes 2018, evento juvenil de belleza y talento en el que participaron 11 guapas jovencitas de la comunidad en edades de 13 a 18 años de edad. Ellas fueron evaluadas en los requisitos de Desenvolvimiento, Cultura General, Expresión Corporal, Elegancia y Belleza Física. También desfilaron Trajes Típicos y vestidos de gala en la que resultaron ganadoras: Mejor Traje Típico y Fantasía lo ganó Stefany Nicole Ordoñez y la chica más elegante Leydi Giselle Romero.

Las cinco finalistas fueron: Nelsy Faviana Matuz, Leydi Giselle Romero, Stefany Nicole Ordoñez, Reyna Isabel Gonzales y Stefany Elizabeth López.

La nueva Novia de los Estudiantes del Instituto Polivalente San Juan de Ojojona es : REINA ISABEL GONZALES que recibió banda y corona del director del colegio Profesor Gustavo Suazo. La coordinadora y organizadora del evento fue la Profesora Juanita Valladarez.

El Jurado Calificador fue integrado por: Miguel Caballero Leiva, Elvin Cardona, Gerson Cruz y Alejandro Zelaya.

Durante la elección se presentaron artistas invitados como: Joseph Cruz.

El Alcalde de Ojojona don José Armando García participo de la elección e invito a todos a disfrutar de todas las actividades de la Feria Patronal en Honor a San Juan de la bonita comunidad de Ojojona del 16 al 24 de Junio.

OJOJONA es uno de los destinos turísticos más visitados del Departamento de Francisco Morazán.