Año 19 No.33 Por: Miguel Caballero Leiva E-mail: micaleiva@yahoo.com www.miguelcaballeroleivahn.com

extra

La Tribuna

Entretenimiento

Natalia Villars

XV 107.3, SAN PEDRO SULA

Mejor Animadora y Locutora de Radio

Premios Extra Honduras

18a. Edición

Catrachísima 2017

Siguiéndole los pasos DESTAQUES de la SEMANA...

Miguel Caballero Leiva en Premios Extra 2017 con colaboradores...

¡Hellow! ¡Hellow! Meus caros amigos… Los saludo deseándole lo mejor y esperando que sus vidas estén bajo la protección de Dios… ya que anda mucho loco por allí suelto creyéndose REY y exigiendo impuesto… Es fácil vivir a costilla de los demás… Los Hondureños que solo se dedican a insultar deberían de buscar una manera de ayudar… y no insultar tanto al gobierno… porque esto no es problema que el Gobierno deba resolver… La violencia urbana no es un privilegio de Honduras… a medida que crecen las poblaciones crecen los problemas sociales… y por supuesto muchas veces la haraganería y la falta de respeto porque las personas no se conocen… en poblados y ciudades pequeñas es menor el grado de delincuencia… No hay que satanizar las leyes porque si no todo quedaría en la impunidad… Aquí nuestro problema social no es el Gobierno de Turno en si… y si las fuerzas contrarias y que no que gobiernan usando el tema contrario… Aquí la oposición anda más perdida que el cometa Halley… solo hablan babosadas y prometen que arreglaran lo que no se pudo hacer en 50 año en 4… Que gran utopía ya que aquí lo que se necesita es mano dura… Honduras necesita una dirección y esa debe ser real a lo que estamos viviendo, pero aquí… todo lo que se hace es malo y si no se hacer también… ¡Entonces como quedamos!!! Trabajamos y nos unimos o nos vamos todos al precipicio porque es ya una costumbre es desear que vivamos en un caos… porque pareciera que el caos es un negocio para mucho… Porque en guerra quienes ganan son los comerciantes y aquí parece una guerra de empresas y empresarios… ya que todos están organizados… Será…

Ya se estrenó la película LA LIMPIA… LA CHANCHA y LA SANTA MARIA en todos los cines del país… la producción de ZINIKART… tiene en su elenco a los famosos NONO ORELLANA y YAMBE del dúo LOS BOHEMIOS junto al terrible TOTY… RISAS y RISAS en escenas ocurrentes y con la presencia de la bella ANA LUCIA HERNANDEZ presentadora de LA BUENA VIDA de TEN CANAL 10… Patrocinados nada más y nada menos que por COPA AIRLINES… y por supuesto sin olvidar que allí aparece nuestra abejita preferida el gran animador de radio… BINBO… Vaya a verla y apoye el cine nacional… Hey olvide que SHIRLEY PAZ también puso la música y la Banda LOS AJENOS DE Costa Rica también… Será

Cumpleañeros de la semana...

Nuestro querido amigo de LA PAZ… el talentoso estilista y colaborador de Extra… celebra esta semana su cumple rodeado del afecto de amigos y familiares… **MIGUELITO RIVERA…** Un abrazote amigo que la pase bien y que le den mucho amor del bueno… happy Birthday… Gracias por todo.

La bella periodista **VERONICA CANALES…** también recibió el cariño de amigos y familiares el pasado viernes… la bella modelo sigue siendo celebrada y culmina esta semana con el mero día de su cumple… Un abrazote Diva… La queremos mucho sus amigos de Extra…

La periodista **EDITH COPLAND** celebro con cientos de seguidores en la sede del Partido Nacional…. por allí recibió mucho cariño y abrazos de su base nacionalista que la quiere de Diputada… y ella lista como es seguro que la veremos en el Congreso Nacional… Saludos Comadre

Douglas Padgett… El famoso arquitecto y productor de eventos… celebro el pasado viernes su cumpleaños con amigos en una fiesta de mucha altura en una terraza con una vista espectacular… Saludos de Extra

En la Pasarela de los Premios Extra Honduras 2017…

Moda y Tendencia…

Siguiendo el código de vestuario muchos de los invitados a la ceremonia de Entrega de Premios Extra 18ª Edición Catrachísima 2017…

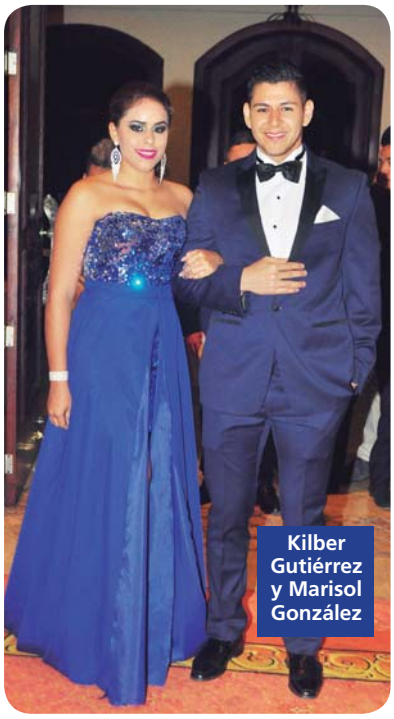
Kilber Gutiérrez y Marisol González

María José y Kilvett Bertrand

Stefany Galeano y Rayan

Cecilia Pavón y Carlos Moncada

David Soto vino de Comayagua…

Nahum y Daniela Flores

Osmel y Rebeca de Poveda

Gladis Arias y Kike Oyuela

STETIQUE PLAZA AZUL
Spa y Salón de Belleza

Si tienes
Osteartritis
llámanos porque tenemos la solución para esos malestares

Edificio Plaza Azul, 2do. Nivel
Lomas del Guijarro Sur, Tegucigalpa
(504) 2235-3634/35
www.stetique.com

En la Pasarela de la Moda de Premios Extra Honduras 2017

Moda y Tendencia… Los Caballeros también muestran su estilo en ropa casual y en ropa elegante… Moda Chic… Casual elegante y Moda Urbana

En la ceremonia de entrega de Premios Extra Honduras 18ª Edición Catrachísima 2017… Las mezclas de tendencias le dieron ese toque hondureño a la moda… ya que en nuestro país… a nadie le gusta que le impongan un código de vestuario y aunque se vean inadecuados con su apariencia… y muchos confunden el sentido de la moda… Aunque vivamos épocas de cambio climático y libertad de usar lo que nos gusta siempre va existir un código de vestuario para no parecer fuera de lugar… los escogidos para aparecer en esta página nos parecieron que estaban bien para la ocasión respetando el rubro del entretenimiento donde desarrollan su carrera.

Douglas Padgett

Hardie Alemán

Jorge Coello

Jean Paul Irías

Douglas Almendárez y Reniery Chávez

Osmel Poveda

Turo Flow y Jimmy Barahona

Ricardo Stout

Carlos Moncada

Montalvo El Kazanova

El Zun

Beat Box Gazu

Polache

Moda Chic… Casual elegante y Moda Urbana

HISTORIAS DE AMOR EN ROATÁN

NUNCA ESTAMOS EN EL LUGAR EQUIVOCADO

UN LUGAR EN EL CARIBE

UNA PELÍCULA DE JUAN CARLOS FANCONI

facebook.com/unlugarenelcaribe

Invita extra La Tribuna

TVC TELEVICENTRO eu Cono rent a car Arrecife TOURS Schweizerische Eidgenossenschaft Confédération suisse Confederazione Svizzera Confederaziun svizra Agencia Suiza para el Desarrollo y la Cooperación COSUDE

La Tribuna Claro PRINTEX MEGATV kreativa media Hedman Alas MINISTER

UNA PELÍCULA ORGULLOSAMENTE HONDUREÑA

MARZO 23 SÓLO EN CINES

En la Pasarela de los Premios Extra Honduras 2017…

Moda y Tendencia…

Siguiendo el código de vestuario muchos de los invitados a la ceremonia de Entrega de Premios Extra 18ª Edición Catrachísima 2017...

Los colores predominantes fueron el azul y el blanco… nuestras invitadas e invitados lucieron sus atuendos en los colores y moda que más les gusto. Aquí está la Pasarela de la moda de Premios Extra 201… Desde vestidos largos elegantes y con aplicaciones hasta vestidos cortos con detalles de lujos… Una combinación de moda que nos hizo sentir catrachísimos…

Mariela Barahona

Mirian Torres

Alejandra Montes

Griselda Varela

Veronika Canales

Onice Flores

Edith Copland

Alexa Aragón

Adriana Flores

Ana Torres

Daniela Flores

Issis Argueta

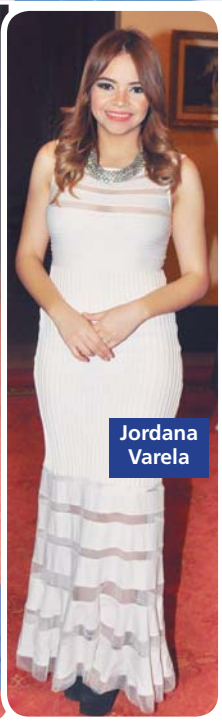
Jordana Varela

Brenda Moncada

Vanessa Martínez

Gran apertura

En Mall Multiplaza en Tegucigalpa...

ROSSO Kids

La nueva propuesta de moda infantil

Este viernes 3 de marzo, a partir de las 5 de la tarde
acércate a conocer nuestra nueva propuesta de moda infantil
Rosso Kids está ubicado en la Cuarta Etapa,
Segundo Nivel Mall Multiplaza en Tegucigalpa

BUSCAMOS... Los Rostros de Nuestra Imagen Publicitaria...
Trae a tus hijos este sábado 04 de marzo
a partir de las 3 pm porque iniciamos la búsqueda de nuestra imagen y
organizamos un gran concurso para buscar y
premiar la imagen de Rosso Kids Multiplaza...

MULTIPLAZA®
¡TODO LO QUE QUIERAS!

Te invitan:

TOTI'S frozen yogurt

extra Entretenimiento

La Tribuna

La Tribuna
extra
Entretenimiento

Premios Extra Honduras
18a. Edición
Catrachísima 2017

Vanessa Villars
San Pedro Sula
Modelo del Año

Por: Miguel Caballero Leiva
E-mail: micaleiva@yahoo.com
www.miguelcaballeroleivahn.com

Año 19 No.33