Año 25/N° 1 Por: Miguel Caballero Leiva Email:caballeroleiva@hotmail.com www.miguelcaballeroleivahn.com

extra
La Tribuna
ENTRETENIMIENTO

Loren Mercadal

Las Mañanas del 5

Canal 5 , Televicentro

Fue atracción de

AugeFest 2022

Vestuario:
Entre Tela y Café

Siguiéndole los pasos

¡Hellow! Hellow! Meus caros amigos... ¿Cómo están? Me parece increíble que han pasado 24 años y yo sigo saludándolos de la misma manera y forma... alegre, positivo y agradecido principalmente, porque estos son NUEVOS TIEMPOS... hemos vivido nuestra vida, siempre pensando que ningún tiempo fue mejor... Estoy con ustedes desde e 4 de julio de 1998... hoy iniciamos el Año 25... creo que uno nunca mide el tiempo de las cosas y situaciones, porque cuando sentimos pasión por lo que hacemos, el tiempo se lo dejamos a Dios, porque su tiempo es el mejor. En su tiempo y porque lo merecemos nos llegan las oportunidades y las alegrías.

Con Extra Entretenimiento en Diario La Tribuna, la primera revista de farándula hondureña, conceptualizada para valorizar el talento nacional, difundir y apoyar todas las manifestaciones artísticas, y siempre ha sido así desde el primer ejemplar que salió un 4 de julio de 1998... han sido mas de 1200 publicaciones, institucionalizamos los reconocidos y respetados PREMIOS EXTRA HONDURAS desde 1999 y ya llevamos 22 Ediciones, en realidad 23 años porque la PANDEMIA nos quitó un año.

No planificamos el tiempo, pero si planificamos el concepto de ser una Revista Farandulera democrática, para todos y sin cobrar a nuestros talentos por aparecer en sus crónicas, destacando pero también criticando, cuando los trabajos presentados no tienen calidad , ni finalidad artística... EXTRA ENTRETENIMIENTO nació con formato y contenido original, un foto show que encanta y textos dinámicos, cortos pero fáciles de comprender... nada que envidiar ni imitar a las rees sociales, porque la lectura dinámica fue parte de su contenido.

Agradezco a este importante periódico que me abrió las puertas y confió en mi talento, a sus directores, gerentes, ejecutivos y a todo el personal que siempre me ha apoyado... soy y seré un agradecido y eterno TRIBUNITO... siguiendo las leyes de Dios y las enseñanzas de mi madre y abuelo, cuya forma de ver la vida es lograr tener actitudes generosas y de respeto con todos compañeros, amigos, seguidores y familiares... Gracias a todos de corazón estoy muy agradecido... Gracias KAREN MARIN... Anita Lobo... Comadre DORIS BORJAS... Rafael Mejía... Lurvin... Susan... Ligia ... Bertoti... Pedrito... Luis... Eykel... Gracias a Don Adan Elvir y principalmente a el Ingeniero Carlos Flores Facussé ... Hoy celebro 24 AÑOS de EXTRA ... son 24 años de agradecimiento... Gracias Mami Estelita Leiva... Abuelito Pedro Leiva... Gabrielita y Valerya Sierra... Los amo..

DESTAQUE DE LA SEMANA

LOREN MERCADAL...
Atracción del AUGEFEST2022

Luciendo un espectacular vestido moderno estuve presente la bella LOREN MERCADAL en el AUGEFEST 2022 el pasado domingo, que reunió a 12 diseñadores emergentes... evento producido y dirigido por AIMEE CAMPOS de AUGE BOGA Revista y empresa que apoya e talento nacional... La bella LOREN MERCADAL impacto con el diseño que le hicieron las talentosas diseñadoras de ENTRE TELAS y CAFÉ... se miraba regia la bella presentadora de LAS MAÑANAS del 5...

DAVID FORTIN... En BOGA... y en la midia arrasando con su belleza y talento... el guapo presentador de LAS MAÑANAS del 5 de Canal 5... quien además es modelo... talento puro... Bravo

SHIRLEY PAZ... arrasó con su Concierto ORGANICO grabado en el Teatro Nacional Manuel Bonilla, una impecable producción musical, que ya se puede ver en plataforma digital de YOU TUBE...

Un especial maravillosa donde la cantante y compositora da rienda suelta a su talento... De lujo la producción. ORGANICO by SHIRLEY PAZ...

POLACHE...
Invitado especial en AUGEFEST 2022

El cantante llegó acompañado de su amada esposa CARLA SILVA... y luciendo un look y visual super moderno... Siempre amable ... POLACHE es un icono de la música de nuestro país...

El famoso fotógrafo SAUL LARIOS... ahora es imagen de la marca de cosméticos MAC... con su personaje digital LADY MAXIM ... se encuentra en Colombia grabando comerciales y fotografías de la campaña que se trasmitirá en 19 países... BRAVO ...

Ya esta en HONDURAS ... luego de participar en el reality EL PODER DEL AMOR 2 filmado y transmitido desde Estambul, Turquía... la bellísima Super Modelo WOLDIE DURON... una de las mejores modelos de Honduras... la joven capitalina ya perfila su carrera internacionalmente... Se lo merece WOLDIE DURON

En Tegucigalpa...

Real Hotel Clarion...

Presentó:

BRUNCHAHOLIC...

The Goma Bruch... La atracción dominical en el BEER GARDEN

En este mes de julio el Hotel CLARION bajo su esencia de ser un lugar Fun Place ha inaugurado su Bruch Dominical enfocado en la personas que aman las fiestas y quieren curarse de los efectos de día después de la parrandas.

El Hotel Clarion tiene el famoso y trendy centro de entretenimiento que se llana BEER GARDEN... Shots Under . que es el lugar mas concurrido de la ciudad por los que gustan de la vida nocturna.

Razón por la cual han creado el novedoso concepto llamado “Brunchaholic:The Goma Brunch , que ofrece el mejor lugar para curarse de la goma.

El concepto incluye estaciones de comida, con la oferta “Coma todo lo que pueda” que incluye comidas picantes, dulces, sopas y caldos, panqueques, tacos y de huevos , que no pueden faltar. Igual estaciones de cocteles, micheladas, y mimosas para brindar.

El BRUNCHAHOLIC dominical esta abierto de 1 a 4 pm, además hay atracción musical con la Dj Paola Pineda , aceptan que lleven mascotas y todo esto cuesta L499.00

La presentación la realizo el gerente del Hotel Clarion Juan Espinoza y entre los invitados estaban medios de comunicación e invitados especiales. Una gran idea para estar en un bonito lugar, con seguridad y excelentes atenciones...

SHIRLEY PAZ...

La famoso y talentosa Cantante y Cellista

En Cinemark de Multiplaza Tegucigalpa

Presentó a invitados y colaboradores... el Concierto mostrado y grabado en vivo en el Teatro Nacional...

ORGANICO by SHIRLEY PAZ...

Ya disponible en la plataforma de You Tube

Fue un evento emocionante el que vivimos los invitados a la presentación del video oficial del concierto ORGANICO by Shirley Paz , en los elegantes cines de Cinemark Multiplaza Tegucigalpa, espectáculo musical que fue puesto en escena y grabado en el Teatro Nacional Manuel Bonilla.

Una película musical bien dirigida, interpretada y editada que fue presentada a invitados especiales, colaboradores y amigos de la cantante y productora musical.

Empresas importantes apoyaron la puesta en escena ORGANICO by Shirley Paz, reconocidos músicos conformaron la orquesta que la acompaño, y que junto a ella musicalizo hermosas canciones de su autoría y de otros grandes artistas hondureños.

SHIRLEY PAZ idealizo y materializo su Concierto de manera genial y original, logrando trasmitir en video las emociones de fabulosa interpretación... ORGANICO by Shirley Paz es un hecho histórico del mundo de la música nacional...

El Concierto ORGANICO by Shirley Paz ya esta disponible en la plataforma de www.youtube.com ... **como: Orgánico By Shirley Paz -Concierto Completo (En Vivo)... https://youtu,-be/7f-egeaqWSU**

Disfrútelo

INN FASHION en Cinemark Multiplaza Tegucigalpa...

En la presentación de ORGANICO by Shirley Paz

Los famosos Protagonizan la PASARELA de la Moda Urbana para ir al Cine a ver una Premier Musical...

Rostros conocidos del mundo de la moda, televisión, productores, periodistas, cantantes y modelos mostraron lo que se usa para ser atracción de un evento de esa categoría... por allí vimos caras conocidas a quienes foteamos para mostrárselas en exclusiva en Extra Entretenimiento de Diario La Tribuna...

En la galería están: El Fotógrafo Saul Larios, los Productores Douglas Padgett y Fabiola Matamoros, las cantantes Sherry y Sheyla, el periodista Enrique Oyuela, el productor de moda Daniel Galeano, el modelo Miguel Angel Mejía, la empresaria Ariadna Pineda entre otros.

Inn Fashion

En el Hotel Clarion Tegucigalpa

Revista Auge Boga Honduras Presentó:

AugeFest 2022...

Un encuentro de moda de los diseñadores emergentes

El pasado domingo en Tegucigalpa la reconocida Productora de Eventos de Moda Aimee Campos presentó su muy gustado evento de moda, que reunió en una sola pasarela a 12 diseñadores hondureños, que mostraron todo su talento creativo con diseños exclusivos, modelados por jóvenes modelos de ambos sexos.

AugeFest 2022 fue sin duda una muestra de las últimas tendencias de las pasarelas internacionales... Pero lo que más llamo la atención fueron los looks de los invitados al encuentro de moda.

Vivimos nuevos tiempos y los hondureños han entendido, que la moda es para que los vean y disfrutar de cada prenda que elijan.

Muchas personalidades de la música, televisión, periodistas y artistas de la moda, modelos, fashionistas y tik tokers... estaban allí...

Polache, Loren Mercadal, Miguel Caballero Leiva, Juan Pablo Lagos (Dashitai), Enrique Oyuela, David Fortín, Woldie Duron, Dj Paola Pineda, Ana Segovia, Ian Patrick entre otros...

Ellos fueron destaque:

Inn Fashion

En el Hotel Clarion Tegucigalpa

Revista Auge Boga Honduras Presentó:

AugeFest 2022...

Un encuentro de moda de los diseñadores emergentes

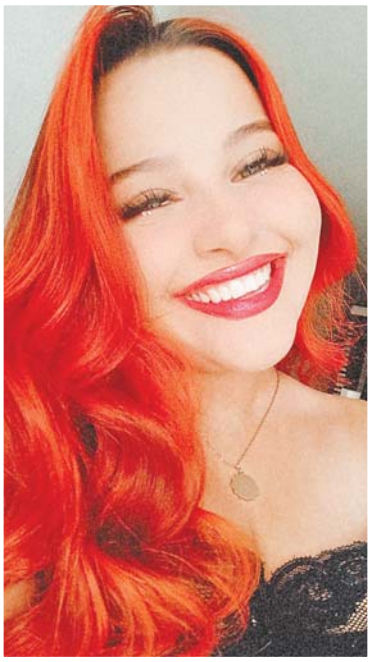

MUSIC NEWS... Desde COLOMBIA

El lanzamiento internacional de la joven cantante

FLOR de JADE... Tan natural y espontánea como sus canciones

La guapísima cantante y compositora FLOR de JADE inicia su carrera profesional en el 2015, pero su vena artística y talento lo demostró con apenas 4 añitos, ya que a ella le gustaba cantar a escondidas en su cuarto, hasta que su mamá la descubre y ve su potencial artístico.

Con apenas 19 años esta hermosa colombiana, que nació en Antioquia, que además de ser compositora de sus canciones, se prepara académicamente, porque desea ser una consolidada y famosa cantante, reconocida internacionalmente.

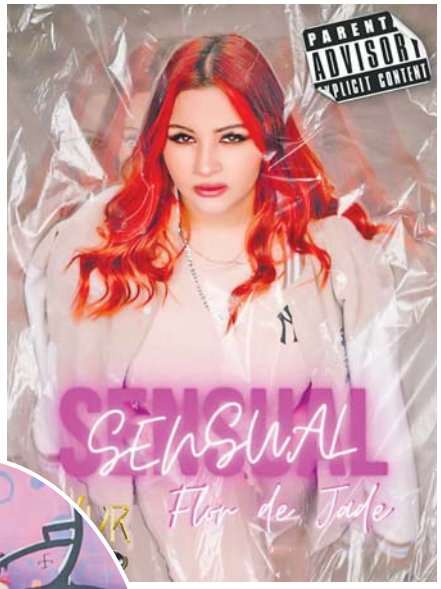

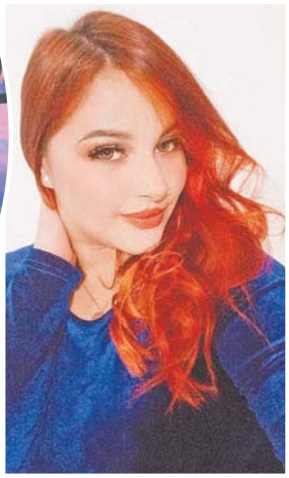

Fue descubierta por el CEO (director) de LUXOR MUSIC Colombia, algo que marco su vida y lo recuerda como uno de los logros más importantes de su vida...

FLOR de JADE desea que a través de su música pueda contar historias de amor, que inspire y provoque alegría, porque su meta es escribir canciones para todos los géneros musicales, y para todo público.

FLOR de JADE ya ha grabado 3 temas: Sensual, Rose y Fugaz

La joven cantante se identifica con la labor social y apoya voluntariamente en acciones sociales en su país.

Su frase favorita es: " Adelante Pues " que la identifica como una chica, que le gusta vivir día con día , para crecer como persona y artista, porque asegura que para ella " No hay Limites "

Escúchela en todas las plataformas musicales como Apple Music... Spotify ... You Tube... Deezer y Amazon Music y en la pagina web de LUXUR MUSIC ... www.luxormusic.com Busquela en Instagram como: @flordejadeofficial