Año 24/Nº 24 Por: Miguel Caballero Leiva Email:caballeroleiva@hotmail.com www.miguelcaballeroleivahn.com

extra
La Tribuna
ENTRETENIMIENTO

EL HILO

Miguel Caballero Leiva

"El Noticiero de la Farándula y Espectáculos de la Televisión Hondureña"

Lunes a viernes
5:00 p.m. en
Canal 5
El Líder
TELEVICENTRO

"Sabemos Todo de Todos"

Descarga la APP: TVC PLAY

Siguiéndole los pasos

¡ Hellow! ¡Hellow! Meus caros amigos, Cómo están? Terminamos la mitad del 2022 y yo les presento mi nueva propuesta de entretenimiento en Televisión Nacional… He regresado a Canal 5 después de 32 años y en la misma fecha que me fui en 1990. Luego de haber estado desde 1986 siendo colaborador de Televicentro… Muchas historias bonitas e ideas creativas vive en ese lapso de tiempo, donde di rienda suelta a mi creatividad a y través de la moda, coreografías, concursos de belleza y festivales de música hasta eventos solidarios como Teletón al cual aporto mi talento desde 1987 y hasta la fecha… Una nueva oportunidad de mostrar mi talento y de agradecer lo que me están dando y el realce y trato que me dieron en este retorno a casa, donde nací en la televisión nacional. Han pasado 36 años desde mis inicios y estoy a punto de celebrar mis 24 años con Extra Entretenimiento en Diario La Tribuna, donde oficialmente creamos la Farándula Hondureña y consolidamos con los Premios Extra Honduras, nada de esto sería posible sin la ayuda y amor de Dios en mi vida, mis inspiraciones: Mi Madre Estela Leiva Caballero (QEPD), Mi abuelo Pedro Leiva Caballero (QDDG) y mis ahijadas Gabriela y Valerya Sierra… y desde luego HONDURAS mi patria de quien orgullosamente digo que soy su hijo… Gracias infinitas a ejecutivos, colaboradores, amigos, patrocinadores y seguidores de mi carrera en el mundo del espectáculo… Muy agradecido Att. Miguel Caballero Leiva

DESTAQUE DE LA SEMANA

En Canal 5 de TELEVICENTRO...

Le están apostando al entretenimiento y a la farándula

EL HILO... Un Noticiero de farándula y espectáculos, producido y dirigido con estándares internacionales

Sale al aire de de lunes a viernes 5 pm por Canal 5... El Líder

El HILO estreno con bastante expectativa, apoyado con una bien elaborada campaña promocional, que despertó el interés de la audiencia nacional antes de salir al aire el primer programa…

El 16 de junio fue el estreno de la primera emisión de EL HILO , y el televidente recibió emocionado y contento con el talento de sus presentadores: Miguel Caballero Leiva y las guapas y talentosas jóvenes comunicadoras Gabriela Galeas y Zuheilyn Clemente con la participación del personaje de Betty (Inspirado en la telenovela Betty " La fea").

La producción esta a cargo de Carolina Martínez y el apoyo del equipo de Contenidos de Televicentro, que buscar poner al aire programas de calidad y para todos los públicos.

En EL HILO el slogan es: "Sabemos Todo de Todos", y que en su contenido abordan y comentan todo lo relacionado con artistas nacionales e internacionales, chismes faranduleros, fiestas de famosos, notas sociales de los famosos, show de música, moda. E igualmente se conectan con la audiencia vía redes sociales y whatsaap… tiene una bonita y moderna escenografía y un gran equipo de producción, con los estándares de Televicentro.

En apenas una semana se ha convertido en el programa favorito de la franja vespertina, y sus emisiones se pueden ver también a través de la plataforma de www.tunota.com y la app TVC PLAY…

EL HILO… llego para quedarse en el gusto de la teleaudiencia de Canal 5… El Líder

INN FASHION...

FLASH BACK... Ellos fueron destaque y reconocida su TRAYECTORIA

PREMIOS EXTRA HONDURAS

22° Edición Bicentenario 2022

Los Premios Extra Honduras son el referente del mundo del espectáculo y farándula, evento que anualmente se organiza para reconocer el talento nacional , en todas sus manifestaciones... la última edición se realizo el 24 de abril en los salones del Hotel Real Clarion en Tegucigalpa...

Varios Premios Extra fueron entregados a personalidades en sus diferentes manifestaciones... Ahora todos ellos serán parte del Libro y Documental 22 Años de Premios Extra Honduras... Los Premios Oficiales de la Farándula Hondureña... Una idea original y Dirección de Miguel Caballero Leiva...

Ellos son parte de esta maravillosa historia del entretenimiento en Honduras...

JAMIE ESPINOZA... Productora de Televisión (TV Azteca Honduras)
NERY RECARTE... Periodista y Director de Televisión Digital Siguatepeque
ALEXA FERRARI... Cantante y Compositora
CRISTIAN MERLO... Empresario y Barbero de Danli, El Paraiso
MARCELA CRUZ... Empresaria y Estilista de Siguatepeque
GABRIELA SALAZAR... Modelo, Presentadora de TV y Reina de Belleza (VTV Televisión)
MILAGRO FLORES ... Presentadora y Animadora de Programas de Entretenimiento en Televisión (HCH Televisión)

ISELA BUSTILLO

Animadora y Locutora de LA 98 del circuito radial INVOSA

"La disciplina te lleva al éxito y las mujeres podemos"

Atracción de los programas: De Rumba, Pisteando y Las Más Perronas de La 98.1

MCL.- ¿Quién es ISELA BUSTILLO?

Es una guapa capitalina de 52 años, que ha demostrado tener un enorme talento para la animación y locución de programas de radio, con una trayectoria de mas de 20 años, su estilo único y super animado la han convertido en una de las locutoras preferidas, la admiran hombres y mujeres de todas las edades, porque hace sentir confianza y disfrutar de sus animaciones.

ISELA BUSTILLO es Licenciada en Lenguas Extranjeras, pero su pasión por la animación y la música, se decidió por trabajar en radio, en programas que entretienen a su público, que le demuestran su cariño a través de mensajes y llamadas, cuando esta al aire en sus programas en LA 98. Sus programas son del género banda y rancheras

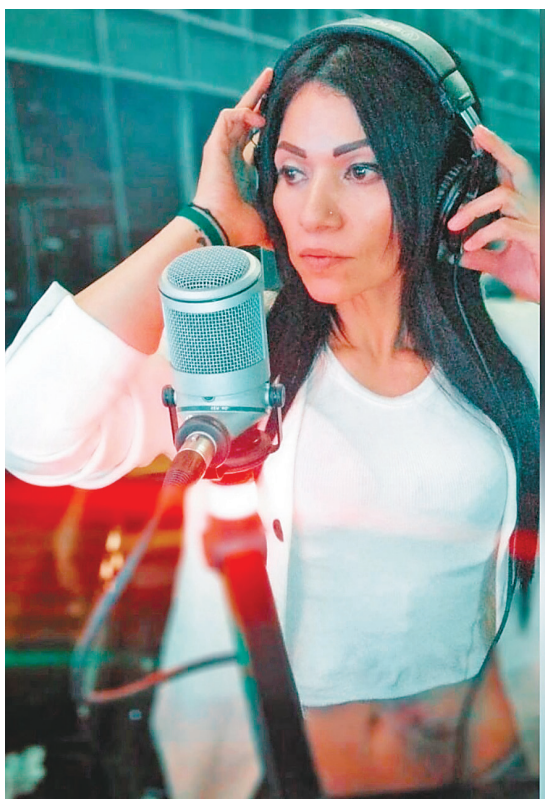

MCL.- ¿Cómo inicia en los medios de comunicación?

Mi primer trabajo fue en 1992 en W 107.3 FM, recuerdo que llegue, con el ya fallecido NICO MAN CENTENO, artista Nacional, que tenía un programa los domingos, que se llamaba "Contacto Costeño" y un día David Gamero me invito para que lo acompañara en el programa del recuerdo que se llamaba " Raiders" y me escucharon, y les gusto , después me contrataron

MCL.-¿Alguna vez ejerciste la profesión de Profesor de Lenguas Extranjeras?

Yo di clases de inglés en el Técnico Honduras, pero los alumnos molestaban demasiado y mejor me salí, y mejor regresé a la radio de nuevo y me di cuenta q lo mío eran los medios de comunicación

MCL.- ¿En qué otros lugares has

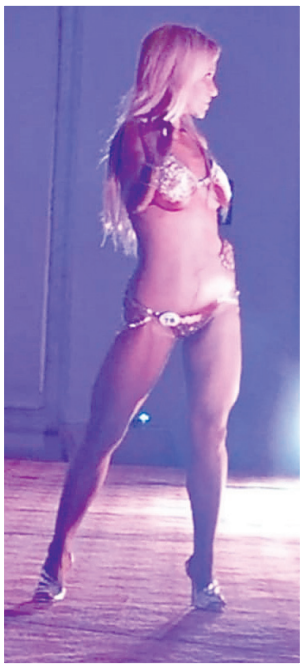

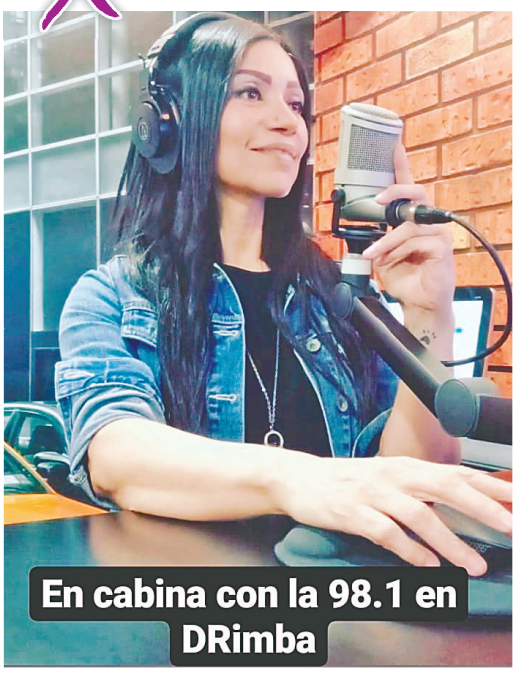

En cabina con la 98.1 en DRimba

trabajado y como fue la experiencia?

Trabaje en HCH Radio, don Eduardo me dio la oportunidad y aprendí mucho porque él es una persona muy profesional, HCH fue una experiencia muy buena y donde también hacia el Programa de rancheras que se llamaba "Rancherisímo "...

Al salir de HCH regrese a la Radio, fue en Globo FM hasta hace 8 meses, y luego entre al Grupo Invosa, donde me dieron la oportunidad de trabajar en la 98.1 "Somos Banda", que es donde estoy actualmente

MCL.- ¿Qué era lo que te gustaba de LA 98"

Desde que escuche la 98 me gusto su formato y contenido, y donde yo andaba la escuchaba y dije: "Yo, voy a trabajar en esa radio"

MCL.- ¿Ahora que lo lograste, que piensas de ser parte de LA 98?

Le doy las gracias a la gerencia de grupo INVOSA, por darme esa oportunidad y creer en mi trabajo, gracias al Lic. Leonel Gianini por la oportunidad de formar parte de la gran familia INVOSA.

MCL.- ¿Quién más te apoyo para llegar a LA 98?

Recuerdo que llamé a Orlin Sevilla más conocido como "Master " le pedí trabajo y el me apoyo y acá estoy en la 98.., Somos Banda

MCL.- ¿Cuáles son tus espacios y programas en los que animas?

Animo los programas: "Pisteando" de lunes a jueves de 8 pm a 11 pm, los viernes ", De Rumba" de 8 pm a11 pm y los sábados con "Las Más Perronas" de 1 pm a 4 pm

Acerca de ISELA BUSTILLO

a.- Amo la libertad me gusta todo lo q sea diferente, me encantan los perros, yo tengo 3

b.- Disfruto la libertad y a veces la soledad

c.- Isela Bustillo de 52 años tengo una licenciatura en Lenguas extranjeras

d.- Soy bikini fitness campeona a nivel Nacional, es una diciplina que me enseño que no importa la edad para hacer realidad tus sueños, y Actualmente preparándome para competir

e.- Amo la diciplina amo comer Sano me acostumbre a comer sin grasa sin sal y cero azúcares

f.- Soy una mujer apasionada soñadora, que ha roto los esquemas de belleza de la edad y sobre todo el poder femenino

g.- En el camino de la vida he sido bendecida, tengo 2 hijas y un hijo, una de ellas estudia Medicina, y la otra ingeniería, ya el varón que será piloto

h.- Me siento bendecida profesionalmente y en mi vida personal también

Isela Bustillo concluye diciéndonos:

"Soy mujer apasionada, soñadora que ha roto los esquemas de belleza, de la edad y sobre todo el poder femenino y recordarles que la diciplina te lleva al éxito y las mujeres podemos.

En CASCADAS MALL en Tegucigalpa

Miguel Caballero Leiva Producciones Presentó:

Míster y Miss Canino 2022 ... Super Héroes

La Pasarela Canina más Trendy de Honduras

El pasado sábado 25 de junio en la plaza central de CASCADAS MALL Tegucigalpa, se realizo la pasarela canina mas trendy y aplaudida de la capital...

Mas de 60 mascotas participaron en la pasarela donde se eligieron los nuevos soberanos del Mundo Canino, este evento Mister y Miss Canino 2022 se organiza desde el 2009 en Cascadas Mall Tegucigalpa, ya que el famoso centro comercial es amigable con las Mascotas (Pet Friendly).

El jurado calificador fue integrado por personalidades de la televisión, revistas digitales e invitados especiales: Elvin Cardona (Evolution TV)... Zy Clemente (El Hilo, Canal 5), Enrique Oyuela (Revista Honduras en Sociedad), Mariel Alvarado (Pintora de Mascotas), Alex Lagos (Revista Digital Zona Trendy), empresaria del mundo Pet Idalia Garcia (Pink Dog Spa) y Daniel Richars (Ten TV Canal 10)...

Los patrocinadores fueron: CASCADAS Mall... Diario La Tribuna, Revista Extra Entretenimiento, Canal 5 ... Programa El Hilo... Pink Dog Spa, Pintora Mariel Alvarado y Alimentos Caninos DOGUI...

Los ganadores fueron:

LUCIOS... Míster Canino
Raza French Poddle Grande

HIROMI TZU
Miss Canino
Raza Sharpei

La animación y producción fue de Miguel Caballero Leiva y la colaboración de Jhonnie Galeas...

En CASCADAS MALL en Tegucigalpa

Miguel Caballero Leiva Producciones Presentó:

Míster y Miss Canino 2022 ... Super Héroes

La Pasarela Canina más Trendy de Honduras

MARISELA FLORES ARCHAGA

Instructora Master de Etiqueta, Protocolo y Refinamiento

“ Soy muy organizada y detallista”

MCL.- ¿Quién es Marisela Flores Archaga?

Es mitad ceibeña mitad capitalina, desde que nació a los tres años, ya su mamá la ponía a modelar, en los eventos sociales que desarrollaban en La Ceiba con las Damas Rotarías, ya su mamá era miembro del Club.

Fue alumna sobresaliente en su escuela y colegio; donde fue miembro del grupo de porristas y palillonas, donde llego a ser Capitana.

Fue Princesa del Mar cuando participo en el Reinado de la Feria Isidra; Madrina de Atletismo y se graduó de Licenciada en Mercadeo y Comercio Internacional; de UTH.

MCL.- ¿Cómo se inicia en eventos sociales?

Siempre estuve en eventos, pasarelas , montajes y comencé a involucrarme formalmente en las pasarelas de un reconocido mall en La Ceiba .

MCL.- ¿Profesionalmente te preparaste?

Me certifique como Instructora de Etiqueta, Protocolo y Refinamiento en la Escuela Eleganza

MCL.- ¿Que lograste con esa certificación?

Me dio realce y logre ser llamada para ser miembro del comité del Miss Honduras Universo con Carimaxx , dueña de la franquicia y que dirige Carlos Rivera

MCL.- ¿Qué otros logros profesionales has ganado?

Ser conferencista y capacitar a jóvenes en Universidades de Prestigio como ser: UNICAH, CEUTEC, y UNITEC

MCL.- ¿Esos logros que te exigen profesionalmente?

Al ver mi demanda decido en certificarme con el EIP como: Event Planner y Protocolo. Esta preparación me abrió puertas para ser instructora de Etiqueta y Protocolo de la Escuela de Aviación Horizontes en Sps.

MCL.- ¿Hasta dónde has llegado con tu profesionalismo?

De la mano con cursos a empresas locales y nacionales, que me llevan a cruzar fronteras y tome el reto de dar capacitación de Asesoría de Imagen en ingles en Belice y Costa Rica

MCL.- ¿De que disfruta MARISELA?

Amo hacer lo que hago, y combino el stress de mis viajes y eventos, con compartir con mi perrita... porque soy soltera

MCL.- ¿Cómo eres en tu vida privada y personal?

soy Vegana; soy muy organizada y detallista, en pandemia aproveche a crear mi emprendimiento “ UN PETIT PECHE” que son bandejas de quesos y fiambres .

MCL.- ¿Cómo vives tus momentos de vida?

Mis hobbies son la playa, viajar, y cuidar mucho de mi imagen.

MCL.- ¿Cómo influencias a las nuevas generaciones?

Me llena mucho ser ejemplo y guía para muchas jóvenes, que desean llegar lejos en el mundo de la belleza

MCL.- ¿Has participado en Certámenes de Belleza para Mujeres Mayores?

Sim y alegre de ser Mrs La Ceiba 2016 y Mrs Trifinio Honduras donde gane como la Reina Bicentenario Centroamericano 2022 y actualmente voy a Guatemala como Mrs Petite Universo 2022

MCL.- ¿Cómo se define MARISELA FLORES?

Amo ser yo; y aun sigo disfrutando de mi Premio Extra Trayectoria que recibí en la pasada gala de Premios Extra Honduras 22 Edición Bicentenario 2022 en la ceremonia realizada en el Hotel Clarion Tegucigalpa en el mes de abril...

MCL.- Actualmente colabora con la organización MISS HONDURAS UNIVERSO, ya que este jueves 30 de junio se realiza la elección de la nueva representante de Honduras en el Miss Universo 2022 en San Pedro Sula.