Año 21/ N° 23 Por: Miguel Caballero Leiva E-mail: caballeroleiva@hotmail.com www.miguelcaballeroleivahn.com

extra

Entretenimiento

La Tribuna

Las Doñas

Entretenimiento Vespertino en Q'hubo Tv

Lunes a Viernes 3:00 pm

Siguiéndole los pasos

Miguel Caballero Leiva en el desayuno navideño que ofreció Grupo JAREMAR a colaboradores y amigos en Tegucigalpa... Kike Oyuela, Moises Ulloa y Elvin Cardona departen con SONIA MEJIA Directora de RSE de Jaremar.

¡ Hellow! ¡Hellow! Meus caros amigos... En esta edición de EXTRA ENTRETENIMIENTO la última del año o sea volveremos a vernos el 9 de enero del 2019... ya en la recta final preparando la edición número 20 de Premios Extra Honduras, un evento que lo soñé y logre poner en escena después de 9 años de haberlos creado y para 1999 lanzamos la primera Gala de Premiación... y regalo de Dios a larga carrera de 32 años en Honduras y 7 en Brasil en mis inicios en el mundo del modelaje, televisión, coreografía y reinados de belleza.

Ahora que estamos preparando las NOMINACIONES para sacar los MEJORES del 2018 en todas las categorías, pienso que aún falta mucho por hacer en nuestro país, y lo primero que tenemos que hacer es creer en los nuestros y no marginándonos creyendo que solo los extranjeros pueden... la preparación académica es más que necesaria y la experiencia el postgrado... Nadie que no tenga la capacidad de soñar puede desarrollar un proyecto que tenga valor social y comercial, que impacte al grado de permanecer, aunque los fundadores y creadores ya no estén.

Premios Extra Honduras tuvieron ensayos en 1987 y hasta 1991... después los engaveté, tuve miedo de no lograrlo, por no recibir el apoyo de nadie y fue hasta en 1999 dije si... los voy a establecer contra viento y marea, ya hoy que celebramos el 14 de diciembre el cumpleaños 20 y que lo verán en escena en enero de 2019... la 20 Edición, digo GRACIAS... mi DIOS por tanta generosidad y por mantenerme al pie y seguir soñando que todo es posible, si lo hacemos con pasión sin olvidar de respetar a los demás, porque ningún triunfo es válido cuando para lograrlo hay que desmerecer a otro. Un abrazo a todos y FELIZ NAVIDAD celébrelo en familia, de muestras de cariño y sea solidario... y que el próximo año se renueven las esperanzas de lograr mejores condiciones de vida y de salud... BENDICIONES a todos... DIOS nos ama... y nos acepta tal cual... Acéptelo realmente en su corazón... y su vida será mejor.

DESTAQUE de la SEMANA

LAS DOÑAS... en Q´Hubo TV... Puro entretenimiento en las tardes de la televisión nacional...

Sin duda que la espontaneidad de la nueva televisión principalmente en Honduras... ha favorecido el talento nacional y los requisitos oficiales para integrar un elenco de un programa de televisión... y ahora vemos programas de variedades y en todos los horarios... Q´HUBO TV ha abierto esa brecha a una televisión sin compromisos y produce el programa LAS DOÑAS con animadoras y presentadoras de televisión de talla plus y de edades medianas, casadas y con hijos para debatir temas de actualidad con teléfonos abiertos al televidente tipo BJ Televisión... y por allí LAS DOÑAS... son: Glenda Cerrato, Jessy Vásquez (La Chela), Lineth Henríquez y Kathy Cooper le ponen sabor y diversión a su horario de las 3 de la tarde de lunes a viernes en Q´HUBO TV una idea creada por VILMA ELVIR HENRY como Productora... en poco tiempo ya venden y entretienen... LAS DOÑAS es un programa casual al mejor estilo CATRACHO... Puro entretenimiento vespertino como para olvidar tanta noticia amarillista y roja en horarios familiares... Felicitaciones a LAS DOÑAS... sigan... sigan y preparen temas que ayuden a la población y abórdenlos con naturalidad para que en el fondo no solo sean LAS DOÑAS de Q´HUBO TV y si Guías de familia que el país tanto necesitan... estaremos pendientes de ustedes porque ustedes pueden... Será

RAFAEL VILLEDA FERRARI que heredo el talento de su papa y de su tío don RAFAEL FERRARI es sin duda el más indicado para dirigir la Fundación TELETON ahora que su tío ya no está... y MARCIO JIMENEZ talentoso co-productor del espectáculo TELETON también sea el Director General... Dos talentosos hondureños para mantener vigente la gran obra que es TELETON HONDURAS... Aquí estamos para apoyarlos...

El cumpleañero de la semana es

DORIAN BARAHONA... actor, animador de televisión y un gran padre de familia... felicitaciones amigo... que la haya pasado muy bien con su amada KATHY y su hermoso hijo JEREMIAS que heredo todo su talento... Un abrazo de su amigo de EXTRA... Que sigan las celebraciones...

En la SANTA PARRANDA de LINK... Miramos a muchos famosos circulando por allí... aquí están las fotos de la celebración que ofrecio EMSULA a todos los amigos y colaboradores de los Medios de Comunicación en Tegucigalpa... La anfitriona fue KORITZA ALVAREZ ejecutiva de EMSULA/LINK... Gracias por las atenciones...

Consternación nacional por la muerte del empresario y hombre altruista don Rafael Ferrari Sagastume la semana pasada… aunque muchos han escritos unas atrocidades en redes sociales dignas de un guion fantasioso para alguna película de ficción… que triste es leer tanta tontera que escriben en redes sociales… ahora parece que ya no es el papel el que aguanta con tanta tinta derramada y ahora son los muros de FACEBOOK que aguantan con el odio, resentimiento y envidia de muchos hondureños que lo hacen… yo me pregunto cómo pueden comer tranquilamente y decir esta comida me gusta y esta sabrosa y que no les revuelva el estómago o vomiten todo lo que tiene atorado en su corazón y les hago seres mejores… Como inventa la gente que locura… Será

Las exequias de Don Rafael Ferrari fue acompañada en todo el país a través de los canales de televisión de TELEVICENTRO que dio una cobertura impresionante, y no era para menos porque era el Presidente de la Corporación, y el creador de la Fundación Teletón el proyecto social benéfico más importante de todos los tiempos de Honduras, que debe seguir recibiendo el apoyo de los empresarios y del pueblo en general… El Señor Ferrari deja un legado altruista que debe ser copiado por todos. Que en Paz Descanse, y que sigan lo homenajes y muestras de cariño para este gran hombre, orgullo Catracho… Sin duda que lo extrañaremos…

En la SANTA PARRANDA de LINK la fiesta navideña que ofreció EMSULA en el Hotel Real Intercontinental de Tegucigalpa a colaboradores y amigos de los medios de comunicación y en época de final de campeonato… fotografiamos a SALVADOR NASRALLA el comentarista de deportes hondureño más importante del país… poso con los futuros comentarista de TELEVICENTRO… y serán los que estarán en lugar de los que ahora narran y comentan: Ángel Hernández, Alan Fajardo y Néstor Cruz tienen talento y SALVADOR pregunto y a mi quien me va sustituir y todos al mismo tiempo respondimos: A vos NADIE Salvatore porque tu eres un ICONO… Nadie te supera… Será

El punto negro de la celebración lo protagonizo el Dirigente del Olimpia Manuel Keosseían que en un momento de frustración ataco al animador de una marca de refrescos, golpeándolo y ofendiéndolo solo porque decía MOTAGUA Campeón… ROBINSON MONTOYA recibió la solidaridad de todos los comentaristas deportivos y prensa en general pero al final dicen que el Sr le pidió disculpas… Que lastima que la gente extranjera en Honduras se crea intocable… No hay que dejarse como decía: YOFO HERNANDEZ… haber en que termina la telenovela futbolera del final del campeonato… si me hubiese pasado a mi trato de que lo DEPORTEN… con tanto celular caminando por

El domingo pasado fue la final del campeonato nacional de futbol hondureño y gano el club deportivo MOTAGUA por diferencia de goles, por allí DIEGO VASQUEZ se pone la Corona por 4ta. Vez y el equipo llega a su 16ª Campeonato ganado. Fue un partido de infarto y que fue visto por millones de hondureños a través de Canal 5… Hasta los comentaristas estaban calmados y no se daban color de que les gustaba alguno de los equipos en contienda… aunque muchos decían que gane el Olimpia en honor al Sr. Ferrari, pero el equipo hizo mala campaña y no merecía ganar… fue una bonita fiesta futbolera en el Estadio Nacional… y no hubo relajo ni muertos por el gane del Motagua…

STETIQUE PLAZA AZUL

SPA STETIQUE PLAZA AZUL

Spa y Sala de Belleza

Promociones validas hasta el 15 de Diciembre

Paquete # 1

MASAJE 30 MINUTOS
TINTE
CORTE DE CABELLO
GRATIS ..... SECADO y TRATAMIENTO

LPS. 1,650.00

Paquete #2

MANICURE
PEDICURE
CELOFAN O BAÑO DE COLOR
GRATIS ..... LAVADO Y SECADO

LPS. 850.00

Paquete #3

MASAJE 30 MINUTOS
LIMPIEZA FACIAL
LAVADO
SECADO
GRATIS ..... PINTADO DE UÑAS

LPS. 1,150.00

Paquete # 4

MAQUILLAJE
PEINADO
GRATIS ..... SECADO

LPS. 845.00

Edificio Plaza Azul, 2do. Nivel
Avenida Berlín, calle Viena
Lomas del Guijarro Sur,
Tegucigalpa
Tel: 2235-3634/ 2235-3635
www.stetique.com

MISS UNIVERSO 2018

Filipinas gana su 4ta. Corona con CATRIONA GRAY

Una espectacular joven que siempre fue la favorita desde el inicio del concurso que se desarrolló en Bangkok , Thailandia

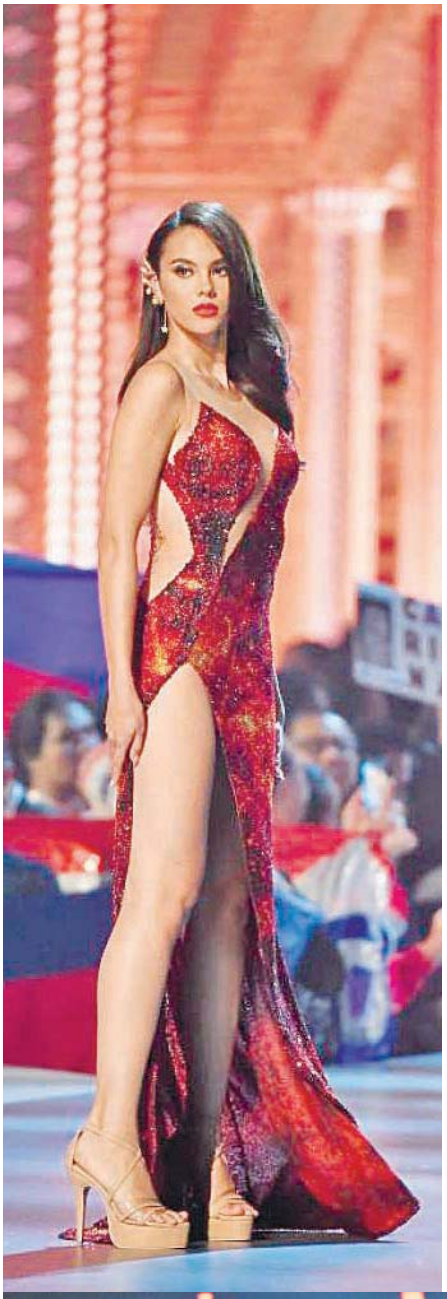

Catriona Elisa Magnayon Gray nació en Cairns, Queensland, Australia, un 6 de enero de 1994, es una modelo y reina de belleza filipina de origen australiano, ganadora de Miss Universo 2018.

De padre australiano nacido en Escocia, Ian Gray, de Fraserburgh, y una madre filipina, Normita Ragas Magnayon, de Oas, Albay. De niña, Gray pasó la mayor parte de su tiempo participando en diversas actividades extracurriculares como artes, drama, karate, baile y canto.

Fue estudiante de Trinity Anglican School en Cairns y más tarde obtuvo su Certificado de Maestría en Music Theory de Berklee College of Music en Boston, Massachusetts. Además, obtuvo un Certificado en Recreación al Aire Libre y un cinturón negro en Artes Marciales de Taekwondo.

Catriona Gray fue la cantante principal de la banda de jazz de su escuela, y también protagonizó las producciones locales de Miss Saigón. Después de terminar la escuela secundaria en Australia, se mudó a Manila, Filipinas, donde trabajó como modelo comercial. Gray lleva el nombre de su abuela paterna, Catherine Gray, una inmigrante de Australia Occidental proveniente de Escocia en 1952.

La participación de CATRIONA GARY en el Miss Universo 2018 fue súper comentado en redes sociales por su natural simpatía y empatía con todos, con millones de seguidores en redes sociales que la convirtieron en la favorita en casas de apuestas y sitios especializados en concursos de belleza.

CATRIONA GRAY de apenas 24 años y con 1.79 de estatura también participo en el Miss Mundo 2016 donde ocupó el tercer lugar, su deseo siempre fue ser Miss Universo y lo logró, ya que su mamá la preparo para serlo , porque cuenta que una vez había soñado que su hija se convertiría en Miss Universo y en 2018 logro la 4ta. Corona para su país… ya que en 1969 Filipinas lograba la primera con la icónica reina Gloria Díaz, después en 1971 Margarita Moran lograba la segunda corona y en el 2015 Pía Wurtzabach en medio del error del presentador que anuncio a Miss Colombia como ganadora, pero inmediatamente corrigieron y la coronaron y Filipinas lograba la 3era. Corona de la Belleza Universal… ya con la espectacular participación de CATRIONA GRAY enfundada en un divino vestido rojo, gana la 4ta. Corona para Filipinas y ser la nueva Miss Universo, su seguridad al caminar, dominio escénico, con un rostro que mostraba serenidad y simpatía la hicieron ganar.

En un año plagado de malos augurios y perdida del interés público el Miss Universo 2018 supero las dificultades y duras críticas por aceptar una mujer transgénero representando España y no en tanto recupera el brillo y la admiración del mundo por ser inclusivo y moderno.

PAULA M. SHUGART actual presidenta de la organización MISS UNIVERSO fundada en 1952, mantiene el status de dirigir al concurso de belleza más importante del mundo, y que en 66 años logra audiencia en más de 80 países… En Honduras la organización CARIMAXX es la dueña de la franquicia que dirige Carlos Rivera y Ricardo Caballero quienes realizan un certamen anual para elegir nuestra representante y este año gano VANESSA VILLARS una reconocida y bella modelo de origen santabarbarense. Honduras solo una vez logro clasificar entre las finalistas en la década de 1950 con PASTORA PAGAN y que se realizó en Long Beach , Estados Unidos.

UNIVERSIDAD METROPOLITANA DE HONDURAS
UMH 2002
Innovación, Valores, Liderazgo

ESTUDIA
con nosotros

INICIO DE CLASES
1ER PERIODO 2019

DISTANCIA PRESENCIAL

5 ENERO ◆ 7 ENERO

CAMPUS - Universidad Metropolitana de Honduras

Siguatepeque 3392-0590
Choluteca 3390-9164
Santa Rosa de Copán 3390-4038
Tela 3390-4487
Gracias 3390-9109
Yoro 3390-1355
Tegucigalpa Distancia 3390-5457
La Esperanza 3390-9169
Tocoa 3390-1981
Juticalpa Cel. 3390-4041

GRADOS
Ingeniería de Negocios
Gerencia y Desarrollo Social
Gestión y Contaduría Empresarial
Comunicación Social y Pùblica
Marketing y Negocios Internacionales
Ecoturismo
Derecho
Ingeniería Informática

POSGRADOS
Economía y Finanzas
Gestión de Negocios
Mercadotecnia Estratégica
Turismo y Gestión
Integral para la Reducción de Riesgo de Desastres
Gestión Social

Llámanos 2280-1111 ext. 110 | 3188-2654

En sintonía con la Navidad 2018… en Tegucigalpa

Instituto de Conservación Forestal (ICF)

que dirige el Ministro Arnaldo Bueso

Invito a todos sus empleados a participar en la elaboración y concurso de decoración de Puertas con motivos Navideños.

La dirección general del Instituto de Conservacion forestal (ICF) que dirige acertadamente el Ministro Ing. ARNALDO BUESO incentivo a todos los empleados de la dependencia estatal a participar en la elaboración de puertas decoradas con motivos navideños para que participaran en el Concurso de las Mejores Puertas Navideñas de sus oficinas ubicadas en Tegucigalpa.

Ministro Arnaldo Bueso

A través de la dirección de comunicación de ICF, la licenciada Karen Guzmán nos invitó a participar como Jurados Calificadores junto a la periodista Cristina Rodríguez (TN5 de Canal 5) y quien le escribe esta nota periodística Miguel Caballero Leiva (La Tribuna/Canal 11) para que hiciéramos el recorrido por todas las instalaciones y pudieron observar y calificar la calidad del decorado y los mensajes implícitos en la decoración de cada una de ellas.

Esta competencia se realiza anualmente para incentivar el sentimiento de unión entre compañeros porque todos deben participar en la elaboración de las mismas y de esta manera estar en sintonía con la época de fiestas navideñas y renovar el compromiso de unión, amistad y solidaridad que deben de tener las personas para buscar construir una sociedad más inclusiva y tolerante por el bien de Honduras en general.

Los ganadores fueron:

Primer Lugar: Puerta del Programa Nacional de Reforestación

Segundo Lugar: Puerta de la Dirección de Áreas Protegidas

Momento Creativo: Regional Forestal de Francisco Morazán

Las calificaciones se basaron en los temas: Originalidad, Creatividad y Materiales Usados y Mensaje.

Aquí está la muestra de la creatividad que ellos le imprimieron a sus presentaciones en las puertas de las oficinas de ICF en Tegucigalpa. Bonita idea creativa que deberían de realizar todas las dependencias del Estado porque allí pasan en promedio 10 o más horas al día. Gracias por la invitación… Interesante ver la intención de participación y colaboración de los empleados de ICF. Se sintió la Navidad… Felicitaciones a los organizadores.

Ya vienen...
eXtra
extra extra
extra extra
extra extra
La Tribuna
eXtra
ENTRETENIMIENTO
Premios Extra Honduras
XX Edición Platinum 2019
A los mejores de la Farándula y Espectáculos del 2018.
Muy pronto se anunciarán los NOMINADOS en todas las Categorías
-Televisión
-Cine
-Radio
-Prensa Escrita
-Figuras Mediáticas
-Alta Peluquería y Maquillaje
-Moda, Modelos y Diseñadores
-Teatro
-Música (Canción, Video y Artista del Año)
-Coreógrafos y Bailarines
-Pintores y Escritores
-Bloggers y Sitios Web
-Publicidad (Anuncios, Campañas y Publicistas)
-Marca y Producto del Año
-Shows y Eventos
-Especiales
Seguimos siendo los únicos en nuestra Categoría en América Latina.
Premios Extra Honduras 20 Años
Somos los Premios Oficiales de la Farándula, Espectáculos y Entretenimiento de Honduras.
Participe y Gane con Premios Extra Honduras
Escriba a : caballeroleiva@hotmail.com ayúdenos a escoger los Mejores del 2018... proponga NOMINADOS y cuéntenos porque.

EXTRA… Extra… Viajeros

SONIA MEJIA… Directora de Responsabilidad Social Empresarial (RSE) del Grupo JAREMAR

Comparte con Extra Entretenimiento su fascinante y divertido viaje por Francia, Inglaterra y Suecia…

Nuestra querida amiga SONIA MEJIA realizó un viaje por Europa a donde fue a visitar a sus amigos Leonel y Sophie García-Tabar que residen Toulouse, Francia, en su Tour Europeo 2018 incluyo: Francia, Inglaterra y Suecia.

Sonia es una chica muy moderna y practica que planifico muy bien su viaje y en Francia visito la gruta donde encontraron a la Virgen de Lourdes patrona de Francia y que está ubicada en la zona sur en Carcassone, sitio declarado patriomonio de la humanidad por la UNESCO en 1997, también visito Cordes-Sur-Ciel, en Francia y además en la ciudad donde viven sus amigos esta la fábrica de aviones Airbus por lo que no perdió la oportunidad de conocer donde está la fábrica de estos aviones tan famosos.

Seguidamente visito Londres con todo su espectáculo arquitectónico e cultural, y sus lugares icónicos como el London Bridge, Palacio Windsor. London Eye, ya en Estocolmo visitó el Ice Bar, degusto de deliciosas comidas suecas como el Fika, visito el parque de diversiones más antiguo y legendario de Suecia en Escandinavia, y siguió por Lisenberg , Gotemberg y la bella ciudad de Estocolmo.

Todo el tour que recorrió caminando cómodamente usando unos bellos y cómodos Tenis de la marca VOS diseñados por la reconocida empresaria hondureña PILI LUNA y acompañada de su gran amiga Sophie Tabar.

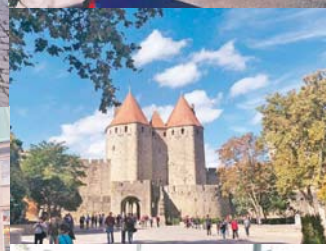

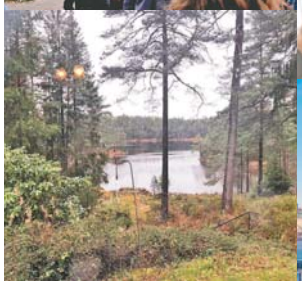

SONIA MEJIA cuenta que fue una experiencia fascinante y duro casi un mes y no le ajusto el tiempo para visitar todo lo que hubiese querido… Sin duda que VIAJAR es maravilloso, el estar cerca de otras culturas y tradiciones te hace ver el mundo de manera diferente.

Gracias SONIA por compartir tu experiencia para la sección VIAJEROS de Extra Entretenimiento de Diario La Tribuna. Aquí están las imágenes exclusivas de su viaje…