Año 20 No. 11 Por: Miguel Caballero Leiva E-mail: micaleiva@yahoo.com www.miguelcaballeroleivahn.com

La Tribuna
extra
ENTRETENIMIENTO

LISSI MATUTE CANO

LISSI... La de la Bicicleta

Odontóloga de Profesión y Política de Corazón

Es una mujer joven profesional llena de propósitos, principios familiares y una líder autentica que busca generar cambios y representar a las mujeres con dignidad y conocimiento en el Congreso Nacional como Diputada del Partido Nacional, va en la Casilla # 212.

DESTAQUES de la SEMANA...

Siguiéndole los pasos

Gracias Hotel Clarion...

¡Hellow! ¡Hellow! Meus caros amigos… ¿Cómo están? Bueno espero que por lo menos le pidan a DIOS este próximo 15 de septiembre por HONDURAS… porque nuestra amada patria HONDURAS estará de cumpleaños 196 años de Independencia… bien que se merece unos buenos deseos y unas cuantas plegarias para agradecerle que nos haya aguantado tanto… si retrocedemos en el tiempo veremos que tanto daño hemos hecho al país en todos los sentidos y seguimos siendo malos hondureñitos. El medio ambiente que está pasando la factura con el cambio climático y además las malas actitudes de dirigentes que solo buscan oportunidades comerciales… los jóvenes universitarios que se creen dueños de la UNAH cuando se sabe que después que salgan de allí será parte de su historia y que decir del crimen organizado y delincuencia común TODOS quieren vivir a costillas de los demás… La lista de reclamos es mucha pero CUANTO le debemos a HONDURAS en la balanza salimos perdiendo y por eso no me canso de decir HONDURAS de los hondureños y para los hondureños… Será

El 1 de Octubre se realiza la elección de la CHICA NACIONALISTA 2017… evento apoyado por la Comisión de Juventud del Partido Nacional y dirigido por MIGUEL CABALLERO LEIVA y apoyado por JENSEN HERRERA… ya se han elegido las representantes de todos los departamento del país… un evento juvenil que ha tenido bastante éxito entre los jóvenes… De Santa Bárbara la Diputada ROSITA TERCERO vendrá con su bella representante SAIDA RODRIGUEZ y también bastantes seguidores de la bella colineña… una belleza auténticamente patepluma… Pendientes porque si habrá competencia porque todos quieren que gane la de su departamento… Pendientes

APRIL TOBIE...

Electa MISS HONDURAS UNIVERSO 2017

La guapa catracha que represento a ROATAN en el pasado certamen de belleza que se realizó en la ciudad de San Pedro Sula fue la ganadora… es modelo de profesión… tiene 18 años y mide 1.90 de estatura… practica volibol, es estudiante de comercio internacional… habla inglés, portugués además del español, nació en Coxen Hole, Roatán… y nos representara en el Miss Universo a realizarse en Phoenix, Arizona en Estados Unidos.

BRUCE VILLATORO director y productor del periódico digital QUIEN OPINA. COM www.quienopina.com celebra un año más de vida y le queremos mandar muchos saludos a nuestro buen amigo… que siga trabajando bien como hasta ahora y que le den muchos regalos… Un abrazo EXTRA para BRUCE…

Así llego vestido el actor y ex –modelo CARLOS VINDEL a la premier de MORAZAN en Cinemark City Mall en Tegucigalpa donde hace el papel de soldado de Morazán … vestido como INDU con todo su atuendo y descalzo… CARLOS actualmente es el novio de la HIJA de un Ex –Presidente… Como lo ven? CARLOS VINDEL siempre extravagante

¡A quienes vimos en la Premier de MORAZAN fue a CARLOS MEMBREÑO y a MILDRED TEJEDA productores y directores de la película LA JAULA… CARLOS MEMBREÑO partió hoy para TOKIO, ¡JAPONM a presentar la película en un FESTIVAL de Cine de por allá… qué Bien!!! En la foto con la productora de cine ANA MARTINS y el actor colombiano ORLANDO VALENZUELA que hace de MORAZAN en la película hondureña…

chismes extra

Honduras participa en Foro de Prevención de Violencia

La Organización de los Estados Americanos (OEA) e Instinto se Vida con el apoyo de la Fundación Open Society llevaron a cabo el Foro "Cómo prevenir y reducir la violencia letal en América Latina y El Caribe?" en la ciudad de Washington, D.C.

La apertura del evento estuvo a cargo del Secretario General Adjunto de la OEA, Néstor Méndez e inició con la sesión "Fortalecimiento de los sistemas de investigación criminal" liderado por la Viceministra de Seguridad de Honduras, Alejandra Hernández.

La viceministra Hernández destacó que la voluntad política, integralidad y articulación de esfuerzos han sido fundamentales en Honduras en la disminución de la tasa de homicidios por cada 100 mil habitantes, la calificación de 72 puntos en el Índice de la Ley y Orden, así como los avances de 17 puestos en el ranking de países del Índice Global de Paz en tres años de Gobierno del Presidente Juan Orlando Hernández.

Carlos Hernández, Secretario Ejecutivo de la Asociación por una Sociedad más Justa (ASJ) de Honduras, Adriana Beltrán, Coordinadora del Programa de Seguridad Ciudadana (WOLA) y Steven Dudley, co-director de Insight Crime compartieron sus experiencias y reflexiones sobre investigación criminal desde la perspectiva de sociedad civil.

Ministros y representantes de instituciones no gubernamentales del continente debatieron también sobre los temas de focalización y control de factores de riesgo, protección de grupos en situación de vulnerabilidad, así como la presentación de la Campaña Instinto de Vida.

Premier de MORAZAN… La película… Una miraba romántica a la vida del paladin centroamericano

En Cinemark de City Mall en Tegucigalpa el pasado lunes se presentó la premier de la esperada producción de cine MORAZAN producida por FUNDAUPN FILMS y dirigida por HISPANO DURON… Basada en una versión libre sobre las 48 horas vividas por el paladín centroamericano antes de ser ejecutado…escrita por Dagoberto Martínez e Hispano Durón… y que incluye en su reparto al actor colombiano ORLANDO VALENZUELA en el papel de MORAZAN y actores reconocidos de Honduras.

La película está bien realizada y actuada… con buen sonido y fotografía impresionante destacándose las actuaciones de Eduardo Bahr, Ana Luisa Posadas, Gabriel Ochoa y Shirley Rodríguez

La producción hondureña entra en cartelera este próximo 14 de septiembre en todos los cines de Honduras… Confirme su calidad asistiendo a las salas de cine de todo el país.

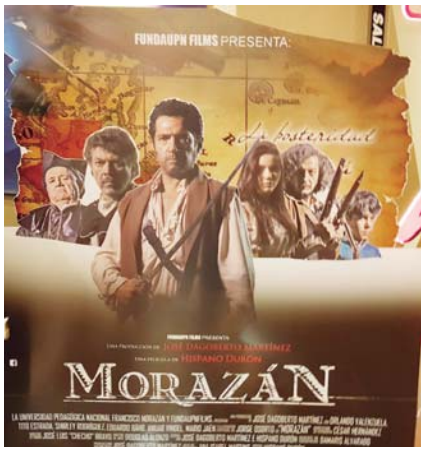

Promociones para el mes de septiembre

- 2 Spa Aromatizantes Lps. 1,840.00

- 2 Masajes Relajantes Lps. 920.00

- Baño De Color Lps. 403.00

Pregunte por nuestras Promociones en el Spa y en nuestra Sala de Belleza

Contamos con Certificados de Regalo

SPA
STETIQUE PLAZA AZUL

Edificio Plaza Azul, Lomas del Guijarro
Tegucigalpa, Honduras
2235.3634 | 2235.3635 | 3147.8718
StetiquePlazaAzul

LISSI MATUTE CANO…

LISSI… La de la Bicicleta

Odontóloga de Profesión y Política de Corazón

Es una mujer joven profesional llena de propósitos, principios familiares y una líder autentica que busca generar cambios y representar a las mujeres con dignidad y conocimiento en el Congreso Nacional como Diputada del Partido Nacional, va en la Casilla # 212.

Lissi Marcela Matute Cano es de Campamento, Olancho

Nació un 20 de noviembre en el materno infantil y vivió los primeros 5 años de su vida en el capital, porque sus papas aun estudiaban en la universidad. Junto a ellos se fue a vivir a Juticalpa, Olancho, lugar donde estudio hasta graduarse en la escuela e instituto bilingüe Day-Star.

Su niñez y adolescencia las paso entre Juti y Campa (como suele llamar sus dos ciudades queridas) y asegura que fue lo mejor que le ha pasado.

Siempre tuve lo que me podían dar, dentro de las posibilidades de mis padres y nunca anhelé algo que sabía no podía tener.

Corrí, grité, jugué, me divertí, aprendí, disfrute, me llenaron de amor y me castigaron las veces que tuvieron que hacerlo sin titubeo y con disciplina.

Sus padres son: José Virgilio Matute (maestro) y Leticia Cano Martínez (odontóloga) y tiene una hermana Vera Rosangel Matute Cano de profesión Arquitecta.

Desde el 14 de febrero del año 2000 se vino a Tegucigalpa a estudiar odontología, como su madre.

Egreso de la UNAH y se graduó el 11 de junio del 2007. Posteriormente obtuvo una maestría en Salud Publica, en la UNAN-León de Nicaragua.

Siempre se he caracterizado por tener mucha energía y destaca que sus mayores atributos son la disciplina y la lealtad.

"No me gusta la gente haragana y detesto la mentira. Estoy convencida que Dios regala los triunfos a precio de trabajo y que es este (el trabajo) el camino empedrado al éxito y tengo mis metas claras y mis objetivos fijados"

Continúa diciendo: "Soy una fiel creyente en Dios Padre Todo Poderoso, en Cristo Redentor y Salvador y en el Espíritu Santo nuestro consolador "

"EN MI CASA ME ENSEÑARON QUE EL QUE NO VIVE PARA SERVVIR NO SIRVE PARA VIVIR … Me lo repetían una y otra vez y además me lo predicaron con el ejemplo"

LISSI MATUTE CANO dice: "Estoy convencida que para que haya cambios y resultados distintos debemos mostrarnos valientes, revestirnos de humildad, pero con carácter e involucrarnos en los diferentes escenarios que nuestro país necesita y poder entonces llegar a ser parte de la clase que toma las grandes decisiones del país; mismas que van afectar (para bien o para mal) mi vida, la vida de mis seres queridos y la vida de todos los Hondureños(as)"

"Fácil es criticar, señalar e inventar perfiles falsos y esconderse detrás de una computadora y definitivamente no es así como se solventan los problemas.

Por esto y por lo que aprendido en casa es que tome la decisión (que, dicho sea de paso, NO es nada fácil) de involucrarme en política y poder ser parte de los que toman las grandes decisiones y busco el apoyo para que ser DIPUTADA por el Partido Nacional en la casilla #

Amo mi familia, tengo pocos, pero muy buenos amigos, muchísimos conocidos a los que les tengo cariño y a muchos de ellos admiración. Me encanta bailar y mi hobby favorito es cantar.

Practico bastante ejercicio y me gusta mucho hacer bici y me he ganado el apodo de LISSI La de la Bici... Mi comida favorita son los frijoles con chorizo y me fascina el basketball. Como GOBERNADORA POLITICA de Francisco Morazán aprendí mucho y me apasiona la política y agradezco las oportunidades que se me brinda para ser DIPUTADA de mi Partido Nacional.

Finalmente contarle MIGUEL CABALLERO LEIVA que muy pronto daré uno de los pasos más importantes de la vida de una persona y es que en enero me caso con un hombre maravilloso al que amo con todo mi corazón y mis fuerzas y lo mejor es que el siente lo mismo (el hombre que toda mujer sueña y Dios me lo regalo a mi).

No es sencillo resumir 35 años de vida en una cuantas preguntas en EXTRA ENTRETENIMIENTO de Diario LA TRIBUNA, pero creo haber impregnado mi esencia al responder sus preguntas…. GRACIAS por la oportunidad y espero el apoyo de todos porque quiero ser DIPUTADA voy en la Casilla # 212 del Partido Nacional porque tengo la capacidad profesional y soy una mujer de retos con proyectos dirigidos a la comunidad como los ha venido realizando nuestro líder el abogado JUAN ORLANDO HERNANDEZ como Presidente de la Republica… y definitivamente trabajar junto a ellos por una Vida Mejor en una HONDURAS PARA TODOS. (MICALEIVA/EXTRA)

Inn Fashion

En San Pedro Sula

ROSSO BOUTIQUE...

Vistió las candidatas del MISS HONDURAS UNIVERSO 2017 para la producción de spots televisivos y sesiones fotográficas

Por invitación de la organización CARIMAX propietaria de la franquicia hondureña de MISS HONDURAS UNIVERSO 2017 que dirige Carlos Rivera desde hace 10 años… ROSSO BOUTIQUE proporciono el vestuario elegante que usaron las 20 candidatas del certamen de belleza que se realizó el pasado sábado en San Pedro Sula en sus sesiones fotográficas y videos promocionales.

La colección de temporada de ROSSO BOUTIQUE que vende en sus tiendas de Mall Multiplaza y City Mall Tegucigalpa fue modelada por las jóvenes hondureñas que buscaban ganar la banda y corona y representar a nuestro país en el certamen internacional MISS UNIVERSO 2017 a realizarse en Phoenix, Arizona en Estados Unidos a finales del mes de noviembre del presente año.

La competencia la ganó la representante de Roatán… APRIL TOBIE una estudiante de Comercio Internacional y reconocida modelo de los más importantes desfiles del país… a ella se le obsequio un vestido elegante para lucirlo en sus presentaciones durante el Miss Universo 2017.

Aquí están las imágenes de algunas candidatas durante las sesiones de fotografía y video.

En Mall Multiplaza en Tegucigalpa

LACOSTE... Life is Beautiful Sport

Apertura nueva tienda y muestra su nueva imagen en Centro América

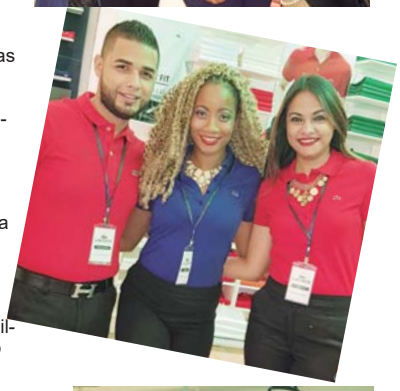

La semana pasada abrió sus puertas la tienda LACOSTE en Mall Multiplaza en Tegucigalpa con nuevo look y con lo último de su colección de temporada.

LACOSTE es una marca que nació en la década de 1920 de la mano de su creador el tenista francés René Lacoste que diseño su propia camisa para resistir el calor que se siente en las canchas de tenis de América.

LACOSTE fue el creador de la famosa camisa estilo Polo y que cambio la manera de vestirse de los jugadores que generalmente usaban camisas manga larga y la sustituyeron por una camisa de tela suave y de manga corta.

El tenista firmo cada camisa con su logotipo un Cocodrilo marcando así el nacimiento de un nuevo estilo de prendas de vestir al igual que una nueva forma de comunicación y ya para 1933 se lanzó la producción a escala industrial de la camisa estilo Polo que el creador llamo de L.12.12

Las camisas L de LACOSTE son fabricadas en tejidos de algodón estilo petite pique con mangas cortas …

La camisa polo L.12.12 de LACOSTE es toda una maravillosa historia al que el tenista le imprimió su distintivo propio que para 1933 se convirtió en símbolo de elegancia hasta nuestros días en los que la marca celebra sus 85 años de creación en productos de vestir para hombres, mujeres y niños en las que la línea LACOSTE permanece como un Icono de la moda pret a porter… un estilo casual y chic brindando una variedad de productos de calidad.

En Tegucigalpa ya abrieron su tienda en Mall Multilplaza Primer Nivel Segundo Pasillo con una gran variedad de productos de vestir como: camisas, calzado, carteras, gafas, gorras, fragancias y relojes que es parte de la colección Primavera- verano 2017.

FAROUK CHI | BIOSILK

SERGIO SALINAS

Un Artista Internacional de Farouk Systems creativo, dinámico, energético una de las especialidades que mas gustan, tanto a la industria de la belleza como a los colegas estilistas. Sergio ha sido entrenado por la Universidad Internacional de Farouk Systems en Houston Tx, así como también en Europa, específicamente Francia y España. Peinador oficial para la organización Miss Universe, ha peinado en varios certámenes de Miss Universe y Miss USA, y por esto le llaman el peinador Universal Así mismo sigue realizando shows internacionales como artista principal en México, Estados Unidos, Guatemala, Honduras y Argentina, como artista exclusivo para Farouk Systems, una compañía de Estilistas para estilistas.

En Tegucigalpa

CHI
Products

SEMINARIO CORTE, COLOR Y PEINADO

LUGAR: Hotel Honduras Maya
FECHA: Martes 26 de Septiembre 2017
HORA: 1:00 P.M. - 5:00 P.M.

VALOR ENTRADA
L. 300.00
o Entrada por Paquete

** Niños Mayores de 12 Años pagan entrada Completa*

SERGIO SALINAS
Técnico Internacional

Escándalo en la Farándula Nacional...

ANA RICO... Ex-Presentadora de Calle 7 Honduras

"Me canse de guardar silencio... Mi esposo (Cantante Josh Di Brasco) me fue infiel y tiene otra mujer embarazada con la que se quiere casar pero seguimos legalmente casados".

Esta es la entrevista EXCLUSIVA que nos brindó la talentosa y reconocida presentadora de televisión y bailarina profesional la semana pasada en San Pedro Sula donde nos cuenta muchas situaciones difíciles que ha vivido en su relación con el cantante sampedrano JOSH DiBRASCO del que actualmente está separada pero NO DIVORCIADA.

¡ME CANSÉ DE GUARDAR SILENCIO!!!

Han pasado a penas 5 meses desde que Ana Rico y Josh Dibrasco se separaron físicamente luego de 4 años de casados. Poco a poco la opinión pública se fue dando cuenta de su separación sin saber a ciencia cierta que sucedía. Hasta que Ana dio un `basta ya` y decidió compartir su versión.

¿Qué pasó entre ustedes que decidieron separarse?

Infidelidad. Otra mujer se metió en mi matrimonio. Un matrimonio con muchas luchas como todos, pero también con muchos sueños y alegrías.

Recuerdo sus llamadas perdidas y notificaciones de mensajes de una tal Lorena Rosa.

¿Cómo descubriste todo?

Hace algunos días él venía con la historia de "Necesito tiempo", "Necesito pensar, necesito mi espacio". Y sus viajes frecuentes a Tegucigalpa ya no eran tan amigables para mí.

Usé contactos que siempre he tenido y esta vez los usé a mi favor.

Rastree su celular, registro de hoteles, salidas frecuentes con ella. Etc. Se les olvidó que una mujer enamorada no solo es tonta, también es astuta. Ahora el nombre, ya tenía un rostro, inmediatamente relacioné quien era ella y su familia.

Ella siempre supo que era un hombre casado, su familia lo supo en su momento, pero al parecer a nadie le importó eso. Por supuesto, a Dibrasco menos porque nadie lo obligó.

¿Cómo decidieron separarse?

Yo decidí irme. No estaba dispuesta a tolerar algo así. Enamorada pero no tonta.

Ana y DiBrasco.

¿Cómo estas sobrellevando todo esto ahora?

Ahora mismo estoy mucho mejor, pero resurgí de un agujero de tristeza.

Como mujer, pierdes el brillo y la ilusión. Porque me casé enamorada y con Dios en medio de los dos.

Me diagnosticaron depresión y tuve que tomar acción para rescatarme de ese agujero profundo sin sentido.

La exposición pública de ambos, me hacía mucho daño porque la gente comenzaba a preguntar y a sacar chisme de todo. Ni que decir de nuestras familias, ambas muy afectadas por todo esto.

¿Qué podía hacer? Nada. No podía perder los estribos insultándola a ella por lo que hizo en mi familia. Y Más no podía insultarlo a él; mucho menos ahora que serán padres, así que ¡Felicidades!

Cabe mencionar que SEGUIMOS CASADOS.

¡VOY UN DÍA A LA VEZ...!!!

No me ha quedado más que atender lo realmente importante: Ordenar mi interior y sacar el odio de mí.

He decidido amar a pesar de todo, porque "amar en libertad" siempre ha sido mi consigna. Así que amo y opto por el perdón.

No puedo desearles nada ahora mismo, pero sepan que no los odio. Hay alguien que me ama profundamente que no me deja chance para odiar y es Dios.

¿Qué planes tienes a futuro?Profesionalmente:

Seguir haciendo eventos especiales con otras marcas, como publicaciones en redes sociales y animación, como hasta ahora.

Tratando de mantener viva mi presencia en las redes sociales donde encuentro tanto cariño de parte de la gente. Y porque no, esperando que aparezca algún proyecto que me enamore para volver a los medios de comunicación.

Hacer crecer mi negocio de bienestar y salud.

Personalmente:

Quiero seguir leyendo y cultivándome. Viajar y seguir sirviendo al prójimo.

En un futuro no muy lejano, quiero encontrar a ese personaje que me enamore y con poco me llene de alegría.

Quiero ser mamá.

¿QUIÉN ES ANA RICO?

ANA RICO ha desarrollado una importante carrera de más de 15 años en la televisión, espectáculos coreográficos, moda y fitness con bastante éxito. Tiene muchos seguidores en redes sociales y se ha caracterizado por ser una joven mujer de retos y bien enfocada en sus proyectos y trabajos. Siempre ha estado relacionada con el mundo farandulero porque su mamá es una respetada y querida Promotora de Artistas Internacionales y Nacionales con Casas Disqueras Internacionales.

* 31 años
* Originaria de Tegucigalpa

Actualmente reside en San Pedro Sula

* Experiencia en baile desde los 8 años, en grupos coreográficos y folklore.
* Estudió Relaciones Humanas en Uruguay.
* Ex presentadora de Café Caliente y Zoom en Canal 30
* Ex presentadora de Calle 7 en Canal 11

DiBrasco y su nueva pareja