La Tribuna

extra

Entretenimiento

David Chocarro

atracción en

SOS AMIGO

A beneficio de Aldeas SOS

Teleradio Maratón

31 de mayo

CC Novacenter Tegucigalpa

Por: Miguel Caballero Leiva E-mail: micaleiva@yahoo.com www.miguelcaballeroleivahn.com

Año 16 No. 44

Siguiéndole los pasos

Miguel Caballero Leiva junto a los buenos amigos Alex Lagos... Loren Pineda y Xander Reyes en la presentación de la obra de teatro SIN ANTIFAZ de la comunidad LGTB en el Teatro Nacional Manuel Bonilla...

¡ Hellow! ¡ Hellow! Meus caros amigos… Con tanto berrinche que ha habido en Honduras últimamente que no dan ganas de comentar nada… porque puede ser mal interpretado… así que mejor nos ponemos a FARANDULEAR y contarles de que hacen los FAMOSOS de por acá… pero siempre recordándole que HONDURAS es de los hondureños y para los hondureños… que no deben olvidar que el MEDIO AMBIENTE está en MEDIO de todos nosotros y necesitamos RESPETARLO… y que HONDURAS nos necesita AQUÍ y AHORA… Será…

Nuevamente el actor DORIAN BARAHONA es la gran atracción de la comedia A LOS PENALES con MI MUJER de la compañía ART MEMOLA y que se presenta los viernes y sábado en Teatro Renacimiento… allí interpreta el personaje EL CHULO… y dice si LA H es MUDA… Como me llamaría… Jajaja…. Gran Actor DORIAN… No se la pierda…

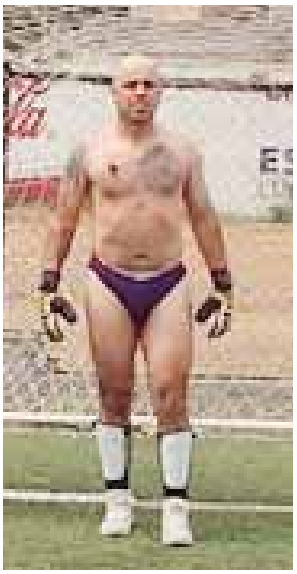

En la Final del promocionado programa de concursos deportivos LE VOY A LA H que transmitían en Telecadena 7 y 4 todos los domingos… NELGIE LARICE uno de los presentadores le tocó enfrentar unos RETOS también… y aseguro que nadie le iba meter GOLES siendo PORTERO… y miren como fue FILMADO… solo en TANGA… sin Gorros y pañuelos en la cabeza… NATURAL… que parecía sacado de una película de GLADIADORES… pero le metieron una GOLEADA que el CHICO no quiso repetir… y decía QUE NO NOS PAREN… porque aunque LE VOY A LA H… No pegó como se esperaba… NELGIE sigue brillando con su estilo SARACASTICO y hablando siempre lo que quiere donde quiere… Será

DAVID CHOCARRO… El famoso actor y modelo argentino del elenco de TELEMUNDO será una las máximas atracciones del Tele-Radio Maratón SOS AMIGO el próximo sábado 31 de Mayo en Tegucigalpa a beneficio de Aldeas Infantiles SOS…

El famoso actor y modelo DAVID CHOCARRO del elenco de telenovelas de TELEMUNDO engalana el espectáculo junto a otros famosos como Charlie Zá… Guillermo Dávila… y la internacional Neida Sandoval… El show se realizara en NOVA CENTRO en el Paseo Los Próceres el próximo sábado 31 de mayo… que será transmitido por Canal 11 y canales que serán solidarios a la causa… DAVID CHOCARRO acaba de ganar un reality donde le hacía de Cheff y el Premio en efectivo de 10 mil Dólares que gano lo donara a la causa.. El actor es alguien que cree en la causa de ayuda a los niños y será la segunda vez que viene al país… y seguramente tendrá muchas seguidoras esperándolo… Qué bien y bienvenido CHOCARRO A Honduras…

El estilista Roberto Aguilar de la Academia de Belleza y Cosmetología Robert´s... anuncia la apertura de sus cursos para estilistas y cultoras de belleza en sus centros de capacitación en Plaza Norteña centro de Tegucigalpa y colonia Kennedy... para información llamar a los telefónos 22-380721 y al celular 97-884311... No pierda la oportunidad de profesionalizarse en la academia Robert´s...

RICARDO STOUT del programa SNOOZE de ULTRA Mi FM 104.1 fue una de las atracciones del partido benéfico que protagonizaron el pasado domingo en el Estadio Nacional a beneficio de la Fundación Ruth Paz de San Pedro Sula… el chico mostro que está en forma y que es FAN de AMADO GUEVARA y alero de ERICK CHAVARRIA … Sera que es Motaguense…

y hablando del MOTAGUA … Aseguran que la lucha de PODERES por esos lados AGUILUCHOS… está que ARDE… porque PEDRITO ATALA… que ha sido PRESIDENTE del MOTAGUA e imagen poderosa… está molesto y aseguran que ya buscara una FRANQUICIA internacional siempre AZUL… o sea oiremos los chismes y dimes y diretes por varios días o meses… pq quien se queda ahora con la dirección del CLUB AZUL es otra familia poderosa… Será

Rodeado del afecto de sus seres queridos en la Colonia Polo Paz de Comayagüela celebro un año más de vida es el conocido profesional y presentador de radio JULIO CESAR AGUILAR… ya que el 19 de mayo le cantaron las mañanitas… el ánima en Radio UNIVERSAL del circuito América Multimedios… Le mandamos muchos saludos y deseos que la haya pasado muy bien Don JULIO CESAR AGUILAR…. Felicidades y Salud...

Quien debutó en el programa en el programa QUE NO NOS PAREN de SUPER 100… fue ANAHI PEREZ… quien será la voz femenina junto a NELGY LARICE todas las mañanas de 7 en adelante… La chica vuelve con todo a la radio… Le deseamos éxitos y seguramente aumentara la audiencia del popular programa… Qué bien!!!

En las redes sociales circulan estas fotos de la gaseada que le dieron a MEL ZELAYA y los LIBRES de toda culpa en el CONGRESO NACIONAL el pasado martes… los POST van y vienen y nadie los detiene… ya que los twiteros y facebokeros han soltado la lengua analizando las fotos… llueven pedradas de todos lados y sin misericordia no importa donde peguen… fuerte… como para pensar… Será

PREMIOS... PLUMA ESCARLATA

que designa la comunidad LGTB a los personas HOMOFOBICAS

La comunidad LGTB ha designado a varios comunicadores para recibir el Premio PLUMA ESCARLATA porque con sus actuaciones y declaraciones aseguran no ESCONDEN que no aceptan las actuaciones y la preferencia sexual de muchos de la comunidad LGTB… Este año hay varios personajes que recibieron ese premio y aquí están… SARAHI ESPINAL del programa HABLE COMO HABLA de HCH Televisión a la chava le ha llovido sobre mojado y algunas telefónicamente le han dicho Travesti entre otras cosas… y ya ha dicho que ella no es HOMOFOBICA…

El CARITURISTA y ahora Diputado ha sido designado como HOMOFOBICO por la publicación de una caricatura del LOBBY GAY según… DARIO que sorprende por ser tirado a lo recto y serio pero CLASISTA nunca ha escondido su abierto rechazo a quien sea GAY y a lo mejor muchos GAYS votaron por el que creían en su proyecto político… pero no fue así… y ahora recibe el Premio PLUMA ESCARLATA de parte de la Comunidad LGTB… que se suma a otros premios que ha recibido hasta del Congreso Nacional… Sera que es HOMOFOBICO… Será… Su caricatura del chanchito es motivo de mofa por muchos...

También entro en la parada GAY de la PLUMA ESCARLATA el controversial Periodista y ahora DIPUTADO por LIBRE… Esdras Amado López… y eso que LIBRE en campaña ofreció a la Comunidad LGTB que aprobarían el MATRIMONIO GAY… y Diputados en el Congreso Nacional… pero todo quedo en el aire… Sera que ESDRAS no sabía de eso… pq nadie sabía que era HOMOFOBICO… Será

FARANDULEANDO...

En el Estadio Nacional el pasado domingo... SHOW GOL...

Encuentro de Celebridades y Futbolistas a beneficio de Fundación Ruth Paz...

Jairo Martínez... Erick Chavarría... el galán de Kilvet Bertrand de Vistazo Deportivo junto a David Medina de Radio América... Gracias David por las fotos!

Súper comentado ha sido el encuentro deportivo SHOW GOL que protagonizaron famosos de nuestro país y futbolistas reconocidos a beneficio de las obras que realizan en la Fundación Ruth Paz con sede en San Pedro Sula…

Todos los participantes dieron lo mejor de sí para que el espectáculo deportivo fuese del agrado de los que llegaron a apoyar la causa… aunque algunos salieron con taquicardia… y otros solo fueron a dar fuerza moral por allí vimos a: Amado Guevara con su amada Lucia… Charlie Martino… David Abraham Medina… Ricardo Stout y Nelgie Larice del grupo América Multimedios… los chicos del programa El Cuarto de Luis… La Nadadora y ahora Diputada Ana Joselina Fortín… Erick Chavarría (El Matatan de LA TOP)… el comentarista Eduardo Flores de Radio América… Luis Redondo… Eduardo Landaverde de LA W… Danny Turcios con su Paola Lazaronni… el ex -futbolista y ahora Diputado Cristian Santamaría… el ex –modelo y ahora político Kike Sandoval… Volaron los GOLES de las ESTRELLAS a beneficio de la Fundación RUTH PAZ… Qué bien que ayudaron!!!

Otra que es una gran atracción por guapa es ATENAS MARIA JOSE HERNANDEZ… ahora de MERINO… La famosa SOCIALITE es presentadora del segmento de Moda en LAS MAÑANAS del 5… ATENAS quien es un poco tímida frente a las cámaras es una VIAJERA constante y BLOGUERA de moda… En el programa trata de enseñar a ser FASHIONISTA pero esta como para que hablen de ella… su estilo de vida que de presentadora… porque tiene IMAGEN impecable… y aunque no lo crean la chica no es CLASISTA ni BURDA como muchas que salen en la TELEVISION… que solo salen en la tele y ya olvidan en que barrio viven y les da pena decir que les gusta la Tortilla con quesillo… Será

CRISTIAN BETANCO el bailarín que se hizo famoso Bailando en TACONES ALTOS ALTISIMOS y de PLATAFORMA… en el programa de talentos de HCH Televisión UN KIA por TU TALENTO… En el cual quedo entre los 6 finalistas… ahora es toda una CELEBRIDAD que tiene FAN CLUB… y muchas jóvenes le están pidiendo a través de las redes sociales que les enseñe a caminar en TACONES y bailar con la facilidad que él lo hacía… Cristian es originario de Comayagua y recibió apoyo de muchos que esperaban que ganara la competencia... Ojala y ya haga su video y lo promocione para que muchas jóvenes que usan TACONES ALTOS aprendan porque algunas parece que se van a caer con los zapatos altos que usan… porque no los pueden manejar… y todas quieren ser como CRISTIAN… Será…

FARANDULEANDO...

Hoy en la noche es el lanzamiento en la promocionada Disco 360 LOUNGE de Torre Metrópolis I… de la promoción de TIGO… Go LOCOS Go… que seguramente volverá locos a los amantes del futbol y más en estas temporadas de COPA del MUNDO que ya casi arranca en apenas unos 20 días… pendientes de los Chismes que de allí saldrán… Oppppssss…

GUÍA DE VIAJES

CopaAirlines VACATIONS

PANAMA

Negocios · Compras · Cruceros · Playas

- Boleto aéreo Tegucigalpa o San Pedro Sula ida y vuelta vía Copa Airlines
- Una noche de hotel en ocupación doble, suplemento habitación sencilla USD $ 50
- Ultima fecha de compra este Viernes 23 de Mayo 2014
- Ultima fecha para completar el viaje 20 de Junio 2014
- Precios sujeto a disponibilidad y cambio sin previó aviso
- Precio de hoteles basado en ocupación doble por persona y por noche con desayuno incluido

Hard Rock HOTEL

TURASER
TURISMO A SU SERVICIO
Blv. Morazán Edif. Medcast, Suite 202-206

2236 9003
2221 4360
2236 7694
raul@turaserhn.com

ESTA DE PANAMÁ MODA

En el Teatro Nacional Manuel Bonilla de Tegucigalpa…

En el marco de la Conmemoración del Dia Internacional contra la Homo-Lesbo-Transfobia... 17 de Mayo

El Proyecto 13 BAKTUM y Asociación Colectivo Violeta y el Comité de la Diversidad Sexual de Honduras con el apoyo de HIVOS

Presentaron:

El Drama Teatral.... SIN ANTIFAZ

Creación y adaptación colectiva de los Voluntarios y voluntarias de las organizaciones que integran el comité de la Diversidad Sexual de Honduras... Dirigida por Chikinkira Lorenz

En la Dirección de la puesta en escena de SIN ANTIFAZ… debuta muy bien Chikinkira Lorenz...

SIN ANTIFAZ es una adaptación de la tira informativa " Sebastián "… que cuenta la vida de un estudiante universitario de 19 años que esconde de sus familiares y la sociedad su orientación sexual… sus andanzas que le hacen conocer y vivir experiencias traumáticas y desconcertantes… donde la discriminación es un tema que afecta a las personas de manera negativa limitando sus vidas… de manera social y laboral…

Aquí los actores todos en su mayoría debutan en las tablas teatrales de manera convincente y en donde la desgracia humana causa risa pero no comprensión de la sociedad… que debería de integrarlos y brindarles la oportunidad y respeto que merecen…

En SIN ANTIFAZ el joven LUIS ANDRES nos hace reflexionar sobre las condiciones que están enfrentando en Honduras miembros de la Comunidad LGTB de Honduras… Un texto teatral de fácil comprensión y disfrute que arrancó aplausos y momentos de completa diversión por la situación que viven los personajes…

En la Dirección de la puesta en escena de SIN ANTIFAZ… debuta muy bien Chikinkira Lorenz (Actor y Licenciado en Teatro/Periodista de Espectáculos)… en la Co- dirección Diego Figueroa y un sorprendente elenco de actores de la comunidad… y en los personajes centrales Victoria Ferraz y Héctor Flores… Efectos Visuales y Música por Gloria Zúñiga… Publicidad y Diseños gráficos por Julio Figueroa… Abraham Banegas e Iván Banegas y en la escenografía el equipo Técnico de la Asociación Colectivo Violeta.

Efectos Visuales y Música por Gloria Zúñiga…

Miembros y representantes de organismos que apoyan estuvieron presentes en la presentación del drama Sin Antifaz… Secretaría de Derechos Humanos… Fondo Mundial… Global Comunity… CIPRODEH… HIVOS y Medios de Comunicación…

Miembros del Comité de la Diversidad Sexual de Honduras Rihana Ferrera (Org. Cozumel).... Xiomara Hernández(Grupo Lésbico Litos)… Javier Medina(Asoc. Kukulcan)… Donny Reyes (Asoc. Arcoiris)… Antonio Cruz (Asoc. APUVIMEH)… Elizabeth Arias (Grupo Lesbico IXCHEL)... Iván Banegas (Colectivo Violeta) junto a Miguel Caballero Leiva presentador oficial de la premier de la obra SIN ANTIFAZ...

En los personajes centrales Victoria Ferraz y Héctor Flores…

Te invita:
extra ENTRETENIMIENTO
Art memola.
presenta
A LOS PENALES CON MI MUJER
Escrita y dirigida por Boris Lara
Temporada 2014 / Mayo - Junio - Julio
Viernes y Sábados / 7:30 p.m.
Teatro Renacimiento
Plaza Millenium
Admisión L.120
Juan Carlos Ortiz
Guillermo Barahona
Flor Serrano
Dorian Barahona
José Manuel Rodriguez
Margarita Lara
Marco Rosales
Wendy Perdomo
Patrocinan
ID
RADIOHOUSE
MEGATV
Printex
Kreativa
azteca HONDURAS
DAIHATSU
La Tribuna
Copatrocinan
Dona's
RCV
extra
Vivelo

Alegre celebración del Día de las Madres en IDECOAS-FHIS en Tegucigalpa

Ejecutivos y directivos de las diferentes dependencias de IDECOAS-FHIS que agasajaron a las madres...

El Director Adjunto del FHIS… Ing. JOSE MIGUEL SIERRA fue el anfitrión de todas las invitadas...

Un alegre almuerzo les fue ofrecido a todas las Madres que laboran en el Fondo de Inversión Social FHIS y demás dependencias que forman parte de IDEOCOAS que dirige el Ministro Dr. Mario Pineda…

En la celebración el Director Adjunto del FHIS… Ing. JOSE MIGUEL SIERRA fue el anfitrión de todas las invitadas y también participaron el Licenciado Alexis Vargas jefe de personal del FHIS y el abogado José Luis Valladares jefe de personal de PRONADERS … El delicioso almuerzo que disfrutaron las MADRES de las diferentes instituciones que forman IDECOAS fue amenizado con música y concursos donde las participantes ganaron muchos regalos…

La invitación a Extra Entretenimiento para participar al almuerzo vino de parte del amigo Oscar Lagos del departamento de Protocolo del FHIS… y agradecemos a los Directivos por el cordial gesto y aquí les mostramos las imágenes exclusivas de la Celebración del Día de las Madres de IDECOAS-FHIS…